



# FUNDO MUNICIPAL DE EDUCAÇÃO

- CENTRO

CNPJ: 30.731.257/0001-84 - CEP: - - SANTALUZ - BA

## NOTA DE LIQUIDAÇÃO

PROCESSO ADM: 253-2022

EMPENHO: 12 / 2025 Nº SUB-EMPENHO: 13 Data do Sub-Empenho: 24/01/2025 TIPO DO EMPENHO: Estimativo

**FORNECEDOR**

Nome: **5516 - ASCN CONSTRUTORA LTDA** Tipo Pessoa: Jurídica

Endereço: AVENIDA CONSELHEIRO ELIEL MARTINS, 131 Complemento: CASA TERREO

Bairro: CENTRO Cidade: RIACHAO DO JACUIPE Estado: BA

CNPJ: 33.957.361/0001-80 Insc. Estadual: CPF: RG:

Conta Corrente: 37725-2 Agência: 0684-X Banco: 001 - BANCO DO BRASIL S.A.

Tipo PIX: Nº PIX:

**DOTAÇÃO ORÇAMENTARIA**

Reduzido: 1001.4451.1542 - ORÇAMENTÁRIO E SUPLEMENTAR Data do Empenho: 24/01/2025

Unidade: 701 - SECRETARIA MUNICIPAL DE EDUCAÇÃO

Função: 12 - Educação

Sub-Função: 365 - Educação Infantil

Programa: 004 - EDUCALUZ

Ação: 1.001 - Investimentos em Equipamentos da Educação Infantil

Elemento: 4.4.90.51.00 - Obras e Instalações

Fonte: 1542 - Transferências do FUNDEB - Complementação da União - VAAT

Sub-Elemento: 4.4.90.51.01 - OBRAS E INSTALACOES (MAO DE OBRA)

Modalidade: Tomada de preço p/obras e serviços de engenharia	Nº Lic.: 012-2022TP	Saldo Anterior	Valor do Empenho	Saldo Atual
Convênio:	Contrato: 153-2024	1.034.000,00	100.277,76	933.722,24
Patrimônio: -				

**HISTÓRICO**

REFERENTE A CONTRATAÇÃO DE EMPRESA DE ENGENHARIA PARA EXECUÇÃO DE OBRA NA CONSTRUÇÃO DE GINÁSIO DE ESPORTES, NA SEDE DO MUNICÍPIO DE SANTALUZ-BA. LICITAÇÃO 012-2022TP, CONTRATO 153-2024.

4º BIM NO PERÍODO : 01/01/2025 A 21/01/2025, OBRA 131/2024, NFe Nº 586

Movimentação Empenho		
Saldo Anterior	Sub-Empenho	Saldo Atual
100.277,76	100.277,76	0,00

Data do Empenho: 24/01/2025 Data da Liquidação: 24/01/2025

**RETENÇÕES**

Código	Descrição	Valor
21.8.8.1.01.02.00.00.00E	CONTRIBUIÇÃO AO RGPS - Fonte 1542 INSS	6.618,33
21.8.8.1.01.04.00.00.00E	IRRF - Fonte 1542	1.203,33
21.8.8.1.01.08.00.00.00E	ISS - Fonte 1542	3.008,33
## Oitenta e nove mil e quatrocentos e quarenta e sete reais e setenta e sete centavos ##		Valor Retido
		10.829,99
		Valor Líquido
		89.447,77

### DOCUMENTOS COMPROBATÓRIOS

NOTA FISCAL	Data Emissão	Número	Série	Sub-Série	Data Validade	Valor R\$
	22/01/2025	586	U			100.277,76
Quantidade: 1						Total: 100.277,76

### DESDOBRAMENTOS ( PCASP )

Código	Descrição	Valor R\$
123210601	LIQUIDAÇÃO OBRAS EM ANDAMENTO	100.277,76

Declaro que os materiais foram recebidos e/ou serviços prestados em 24/01/2025.    MARLI NUNES LIMA Secretária de Educação CPF. 930.248.435-15	Declaro que a despesa relativa a nota de empenho supra está liquidada em 24/01/2025, podendo efetuar o pagamento.    NAIARA DA CUNHA CARMO Diretor Contábil Matrícula: 6408
--	---

*Documentação Conferida 27/01/25*  
*Carla Antônia da Silva Lima*  
*Controladora Patrimônio*  
 Portaria 13/25.





# FUNDO MUNICIPAL DE EDUCAÇÃO

- CENTRO

CNPJ: 30.731.257/0001-84 - CEP: - - SANTALUZ - BA

## NOTA DE SUB-EMPENHO

PROCESSO ADM: 253-2022

EMPENHO: 12 / 2025      Nº SUB-EMPENHO: 13      Data do Sub-Empenho: 24/01/2025      TIPO DO EMPENHO: Estimativo

### FORNECEDOR

Nome: **5516 - ASCN CONSTRUTORA LTDA**      Tipo Pessoa: Jurídica  
 Endereço: AVENIDA CONSELHEIRO ELIEL MARTINS, 131      Complemento: CASA TERREO  
 Bairro: CENTRO      Cidade: RIACHAO DO JACUIPE      Estado: BA  
 CNPJ: 33.957.361/0001-80      Insc. Estadual:      CPF:      RG:      Banco: 001 - BANCO DO BRASIL S.A.  
 Conta Corrente: 37725-2      Agência: 0684-X      Nº PIX:      Tipo PIX:

### DOTAÇÃO ORÇAMENTARIA

Reduzido: **1001.4451.1542 - ORÇAMENTÁRIO E SUPLEMENTAR**      Data do Empenho: **24/01/2025**

Unidade: 701 - SECRETARIA MUNICIPAL DE EDUCAÇÃO  
 Função: 12 - Educação  
 Sub-Função: 365 - Educação Infantil  
 Programa: 004 - EDUCALUZ  
 Ação: 1.001 - Investimentos em Equipamentos da Educação Infantil  
 Elemento: 4.4.90.51.00 - Obras e Instalações  
 Fonte: 1542 - Transferências do FUNDEB - Complementação da União - VAAT  
 Sub-Elemento: 4.4.90.51.01 - OBRAS E INSTALACOES (MAO DE OBRA)

Modalidade: Tomada de preço p/obras e serviços de engenharia	Nº Lic.: 012-2022TP	Saldo Anterior	Valor do Empenho	Saldo Atual
Convênio:	Contrato: 153-2024	1.034.000,00	100.277,76	933.722,24
Patrimônio: -				

### HISTORICO

EMPENHO REFERENTE A CONTRATACÃO DE EMPRESA DE ENGENHARIA PARA EXECUÇÃO DE OBRA NA CONSTRUÇÃO DE GINASIO DE ESPORTES. NO BAIRRO NOVA ESPERANÇA. NA SEDE DO MUNICIPIO DE SANTALUZ-BA. LICITAÇÃO 012-2022TP. CONTRATO 153-2024.

### Movimentação Empenho

Saldo Anterior	Sub-Empenho	Saldo Atual
100.277,76	100.277,76	0,00

Nº Ordem	Especificação ( Item )	Unidade	Quant.	Valor Unitário	Valor Total
1	16 - PARA OBRAS E SERVIÇOS DE ENGENHARIA	SRV	1	100.277,76	100.277,76

## Cem mil e duzentos e setenta e sete reais e setenta e seis centavos ##

100.277,76

Autorizo o empenho da despesa supra mencionada em 24/01/2025.

MARLI NUNES LIMA  
Secretária de Educação  
CPF: 930.248.435-15

Declaro que a importância supra foi deduzida do crédito próprio em 24/01/2025

NAIARA DA CUNHA CARMO  
Diretor Contábil  
Matrícula: 6408



	<b>PREFEITURA MUNICIPAL DE RIACHÃO DO JACUIPE - ESTADO DA BAHIA</b>	Número da nota: <b>586</b> Data e hora de Emissão: <b>22/01/2025 10:38:05</b> Código de Verificação: <b>1d3eb7cd73</b>
RUA DR. ALVARO COVA, 217 - CENTRO CNPJ: 14.043.269/0001-60   e-mail:tributos@riachaodojacuipe.ba.gov.br TEL:7532641638		
<b>NOTA FISCAL DE SERVIÇOS ELETRÔNICA</b>		

<b>PRESTADOR DE SERVIÇOS</b>	
CPF/CNPJ: 33957361000180    Inscrição Municipal: 003.716/001-60 Nome/Razão Social: <b>ASCN CONSTRUTORA LTDA</b> Endereço: <b>AV. CONSELHEIRO ELIEL MARTINS 131, - CENTRO - CEP: 44640000 - RIACHAO DO JACUIPE - BA</b> E-mail: <b>ascn.engenharia@gmail.com</b>	

<b>TOMADOR DE SERVIÇOS</b>	DECLARO PARA OS DEVIDOS FINS QUE: <input checked="" type="checkbox"/> O(s) serviço(s) foi(ram) prestado(s) <input type="checkbox"/> O(s) Material(is) foi(ram) recebido(s) <input type="checkbox"/> A(s) Obra(s) foi(ram) efetuada(s) M 13/01/2025    Assinatura
Nome/Razão Social: <b>PREFEITURA MUNICIPAL DE SANTA LUZ</b> CPF/CNPJ: 13807870000119    Inscrição Municipal: 00000000000000 Endereço: <b>PRAÇA CORONEL JOSE LEITÃO 05, - CENTRO - CEP: 48880000 - SANTALUZ - BA</b> E-mail:	

<b>DISCRIMINAÇÃO DOS SERVIÇOS</b>
<p>4º MEDIÇÃO DA OBRA DE EXECUÇÃO DA CONSTRUÇÃO DE GINÁSIO DE ESPORTES, NA SEDE NO MUNICÍPIO DE SANTALUZ-BAHIA. CONTRATO 153/2024.          PERÍODO 4BM: 01/01/2025 À 21/01/2025          VALOR TOTAL DA NOTA = R\$ 100.277,76          40% DO VALOR TOTAL DA NOTA DESTINADO P/ MÃO DE OBRA = R\$ 40.111,10          60% DO VALOR TOTAL DA NOTA DESTINADO P/ MATERIAIS/ MÁQUINAS/ EQUIPAMENTOS=R\$ 60.166,66          ISS RETIDO NA FONTE          DADOS BANCÁRIOS PARA RECEBIMENTO DO VALOR LÍQUIDO:          BANCO DO BRASIL / AG 0684-X / CONTA CORRENTE 37725-2 / ASCN CONSTRUTORA LTDA</p>

<b>LOCAL DE PRESTAÇÃO DOS SERVIÇOS</b>
<b>SANTALUZ - BA</b>

**VALOR TOTAL DA NOTA = R\$100.277,76**

CNAE: <b>4120400 - Construção de edifícios</b>
Item da lista de serviços: <b>7.02 - Execução, por administração, empreitada ou subempreitada, de obras de construção civil, hidráulica ou elétrica e de outras obras semelhantes, inclusive sondagem, perfuração de poços, escavação, drenagem e irrigação, terraplanagem, pavimentação, concretagem e a instalação e montagem de produtos, peças e equipamentos (exceto o fornecimento de mercadorias produzidas pelo prestador de serviços fora do local da prestação dos serviços, que fica sujeito ao ICMS)</b>

Valor total das deduções (R\$): <b>40.111,10</b>	Base de cálculo (R\$): <b>60.166,66</b>	Alíquota (%): <b>5,00</b>	Valor do ISS (R\$): <b>3.008,33</b>	Crédito (R\$): <b>0,00</b>
---	--	------------------------------	--	-------------------------------

**OUTRAS INFORMAÇÕES**



Valor INSS (R\$): <b>6.618,33</b>	Valor PIS (R\$): <b>0,00</b>	Valor COFINS (R\$): <b>0,00</b>	Valor IR (R\$): <b>1.203,33</b>	Valor CSLL (R\$): <b>0,00</b>	Outras retenções (R\$): <b>0,00</b>	Valor líquido (R\$): <b>89.447,77</b>
--------------------------------------	---------------------------------	------------------------------------	------------------------------------	----------------------------------	--	--

- O ISS desta Nota será RETIDO pelo Tomador de Serviço, que deverá recolher através de GUIA.

- COMPETÊNCIA: 01/2025 (mês/ano)

- Para consultar a autenticidade desse Documento Fiscal acesse: <https://www.nfservico.com.br/riachaodojacuipe>







# ISSQN Terceiros

Nº DAM: 402090		CONTRIBUINTE 27889 - ASCN CONSTRUTORA LTDA			INSCRIÇÃO		
TIPO / NOME LOGRADOURO CONSELHEIRO ELIEL MARTINS					NUMERO 131		
COMPLEMENTO CASA TERREO		BAIRRO CENTRO		MUNICIPIO RIACHÃO DO JACUIPE		UF BA	
DOCUMENTOS							
C.N.P.J. / CPF: 33.957.361/0001-80			R.G.:		ORGÃO		
TOMADOR							
CONTRIBUINTE TOMADOR FUNDO MUNICIPAL DE EDUCAÇÃO				C.N.P.J. / CPF 30.731.257/0001-84			
COMPOSIÇÃO DO TRIBUTO							
Base Cálculo 60.166,65		Alíquota (%) 5,000		Valor R\$ 3.008,33		Taxa Expediente R\$: Valor Total R\$: 3.008,33	
DADOS PARA PAGAMENTO							
DATA LANÇAMENTO 24/01/2025		MÊS REFERÊNCIA Janeiro		EXERCÍCIO 2025	DATA EMISSÃO 24/01/2025 10:53:40	DATA DE VENCIMENTO 28/02/2025	
INSTRUÇÕES 1- PAGAVEL NAS AGENCIAS E CASH ELETRÔNICO DA CAIXA ECONOMICA E BANCO DO BRASIL. 2- RECEBER ATE A DATA DE VENCIMENTO 3- NF-e Nº 586 - DATA DE EMISSÃO: 22-01-2025				(-) VALOR DEVIDO - R\$		3.008,33	
				(-) VALOR DO DESCONTO - R\$			
				(+) CORREÇÃO MONETARIA - R\$			
				(+) MULTA DE MORA - R\$			
				(+) JUROS DE MORA - R\$			
				(=) VALOR A PAGAR - R\$		3.008,33	



Operador: Daniele Nicodemos Da Silva



8170000030 . 4    08333906202 . 4    50228010500 . 3    00040209012 . 0

### AUTENTICAÇÃO MECÂNICA

VIA CONTRIBUINTE

DESTAQUE AQUI

VALIDO SOMENTE SE AUTENTICADO MECANICAMENTE POR BANCO AUTORIZADO



8170000030 . 4    08333906202 . 4    50228010500 . 3    00040209012 . 0

ATENÇÃO: NÃO AMASSE, NÃO DOBRE, NÃO PERFURE

PREFEITURA MUNICIPAL DE SANTA LUZ 13.807.870/0001-19 PRAÇA DO TANQUE GRANDE		DOCUMENTO DE ARRECAÇÃO MUNICIPAL - DAM		ISSQN Terceiros	
MÊS REFERÊNCIA Janeiro		Nº DAM. 402090	EXERCÍCIO 2025	DATA 24/01/2025 10:53:40	DATA VENCIMENTO 28/02/2025
INSCRIÇÃO ASCN CONSTRUTORA LTDA			(-) VALOR DEVIDO - R\$		3.008,33
			(-) VALOR A PAGAR - R\$		3.008,33





I.R.R.F

Nº DAM: 402089	CONTRIBUINTE 27889 - ASCN CONSTRUTORA LTDA	INSCRIÇÃO: 27889
TIPO / NOME LOGRADOURO AV CONSELHEIRO ELIEL MARTINS		NUMERO 131
COMPLEMENTO: CASA TERREO	BAIRRO: CENTRO	MUNICÍPIO: RIACHÃO DO JACUIPE UF: BA
DOCUMENTOS		
C.P.F.:	R.G.:	ORGÃO C.N.P.J.: 33.957.361/0001-80
DESCRIÇÃO DA ATIVIDADE		
CÓDIGO ATIV 433	ESPECIFICAÇÃO: I.R.R.F	
COMPOSIÇÃO DO TRIBUTO		
Base Cálculo: 1.203,33	Quantidade/Alíquota (%): 1,000	Valor UFPM: 1,000 Valor RS 1.203,33 Taxa Expediente R\$: Valor Total RS 1.203,33
DADOS PARA PAGAMENTO		
DATA LANÇAMENTO: 24/01/2025	PARCELA: 1/1	EXERCÍCIO: 2025 DATA EMISSÃO: 24/01/2025 11:02:11 DATA DE VENCIMENTO: 28/02/2025
Composição do Imposto/Lançamentos		(=) VALOR DEVIDO - R\$ 1.203,33
Valor do Tributo 1.203,33	Vlr. Devido sem Desconto (VD): 1.203,33	
Taxa de Expediente 0,00	Vlr. do Desconto: 0,00	(-) VALOR DO DESCONTO - R\$
Valor de Base Cálculo 1.203,33	Vlr. Devido com Desconto 1.203,33	(+) CORREÇÃO MONETÁRIA - R\$
INSTRUÇÕES: 1) Pagável na agências da Caixa Econômica Federal e Banco do Brasil; 2) Multa de 02% após o vencimento sobre o valor devido; 3) Juros de mora de 0,33% ao dia após o vencimento. 4) NF-e Nº 586 - Data de emissão: 22-01-2025		(+) MULTA DE MORA - R\$
		(+) JUROS DE MORA - R\$
		(-) VALOR A PAGAR - R\$ 1.203,33



Operador: Daniele Nicodemos Da Silva



8173000012 . 9    03333906202 . 9    50228010100 . 2    00040208907 . 2

AUTENTICAÇÃO MECÂNICA

VIA CONTRIBUINTE

DESTAQUIF AQUI

VALIDO SOMENTE SE AUTENTICADO MECANICAMENTE POR BANCO AUTORIZADO



8173000012 . 9    03333906202 . 9    50228010100 . 2    00040208907 . 2

ATENÇÃO: NÃO AMASSE, NÃO DOBRE, NÃO PERFURE



I.R.R.F



PARCELA 1/1	Nº DAM: 402089	EXERCÍCIO: 2025	DATA EMISSÃO: 24/01/2025 11:02:11	DATA VENCIMENTO: 28/02/2025
INSCRIÇÃO: 27889			(=) VALOR DEVIDO - R\$	1.203,33
ASCN CONSTRUTORA LTDA			(=) VALOR A PAGAR - R\$	1.203,33





<b>ASCN</b> SERVIÇOS E ENGENHARIA	TOMADA DE PREÇOS Nº 012/2022
	Nº DO CONTRATO: 153/2024
	Nº DA OBRA: 131/2024
	PROCESSO ADMINISTRATIVO: 253/2022

**BOLETIM DE MEDIÇÃO**

ITEM	CÓDIGO	BANCO	DESCRIÇÃO	CONTRATO					BM 04		ACUMULADO		SALDO		
				UND	QUANT.	VALOR UNIT.	VALOR UNIT. COM BDI	TOTAL	QUANT.	VALOR TOTAL	QUANT.	VALOR TOTAL	QUANT.	VALOR TOTAL	
1			<b>SERVÍCIOS PRELIMINARES</b>					<b>116.483,09</b>							
1.1	51	ORSE	Placa de obra em chapa aço galvanizado, instalada - Rev 02 01/2022	m²	6	402,31	497,01	2.982,06							
1.2	98458	SINAPI	TAPUME COM COMPENSADO DE MADEIRA, AF 05/2018	m²	312,4	160,58	198,38	61.973,91							
1.3	101512	SINAPI	ENTRADA DE ENERGIA ELÉTRICA, AÉREA, TRIFÁSICA, COM CAIXA DE EMBUTIR, CABO DE 35 MM2 E DISJUNTOR DIN 50A (NÃO INCLUSO O POSTE DE CONCRETO), AF 07/2020	UN	1	2.473,86	3.056,21	3.056,21							
1.4	73960/001	SINAPI	INSTAL/LIGACAO PROVISORIA ELETRICA BAIXA TENSAO P/CANT OBRA OBRA,M3-CHAVE 100A CARGA 3KWH 20CV EXCL FORN MEDIDOR	UN	1	2.378,08	2.937,88	2.937,88							
1.5	73752/001	SINAPI	SANITARIO COM VASO E CHUVEIRO PARA PESSOAL DE OBRA, COLETIVO DE 2 MODULOS E 4M2, PAREDES CHAPAS DE MADEIRA COMPENSADA PLASTIFICADA 10MM, TELHAS ONDULADAS DE 6MM DE FIBROCIMENTO, INCLUSIVE INSTALACAO E APARELHOS, REAPROVEITADO 2 VEZES (INSTALACOES E APARELHOS)	UN	1	7.150,26	8.833,43	8.833,43							
1.6	74210/001	SINAPI	BARRACAO PARA DEPOSITO EM TABUAS DE MADEIRA, COBERTURA EM FIBROCIMENTO 4 MM, INCLUSO PISO ARGAMASSA TRACO 1:6 (CIMENTO E AREIA)	m²	20	700,75	865,71	17.314,20							
1.7	74077/001	SINAPI	LOCACAO CONVENCIONAL DE OBRA, ATRAVES DE GABARITO DE TABUAS CORRIDAS PONTALETADAS, SEM REAPROVEITAMENTO	m²	785	12,02	14,85	11.657,25							
1.8	C2290	SEINFR A	SONDAGEM À PERCUSSÃO P/RECONHECIMENTO DO SUBSOLO	M	49	54,52	67,35	3.300,15							
1.9	98524	SINAPI	LIMPEZA MANUAL DE VEGETAÇÃO EM TERRENO COM ENXADA, AF 05/2018	m²	1230	2,91	3,60	4.428,00							
2			<b>MOVIMENTO DE TERRA PARA FUNDAÇÕES</b>					<b>34.262,74</b>							
2.1	94319	SINAPI	ATERRO MANUAL DE VALAS COM SOLO ARGILO-ARENOSO E COMPACTAÇÃO MECANIZADA, AF 05/2016	m³	154,94	101,52	125,42	19.432,57							
2.2	93358	SINAPI	ESCAVAÇÃO MANUAL DE VALA COM PROFUNDIDADE MENOR OU IGUAL A 1,30 M, AF 02/2021	m³	83,25	78,84	97,40	8.108,55							
2.3	100577	SINAPI	REGULARIZAÇÃO E COMPACTAÇÃO DE SUBLEITO DE SOLO PREDOMINANTEMENTE ARENOSO, AF 11/2019	m²	114,83	1,31	1,62	186,02							
2.4	96995	SINAPI	REATERRO MANUAL APOILOADO COM SOQUETE, AF 10/2017	m³	62,89	47,80	59,05	3.713,65							
2.5	94319	SINAPI	ATERRO MANUAL DE VALAS COM SOLO ARGILO-ARENOSO E COMPACTAÇÃO MECANIZADA, AF 05/2016	m³	22,5	101,52	125,42	2.821,95							
3			<b>FUNDAÇÕES</b>					<b>76.136,09</b>							
3.1			<b>CONCRETO ARMADO - SAPATAS</b>					<b>41.398,16</b>							
3.1.1	98620	SINAPI	LASTRO DE CONCRETO MAGRO, APLICADO EM PISOS, LAJES SOBRE SOLO OU RADIERS, AF 08/2017	m²	3,77	633,91	783,13	2.952,40							
3.1.2	96542	SINAPI	FABRICAÇÃO, MONTAGEM E DESMONTAGEM DE FÓRMA PARA VIGA BALDRAME, EM CHAPA DE MADEIRA COMPENSADA RESINADA, E=17 MM, 4 UTILIZAÇÕES, AF 06/2017	m²	63,02	94,35	116,56	7.345,61							
3.1.3	92793	SINAPI	CORTE E DOBRA DE AÇO CA-50, DIÂMETRO DE 8,0 MM, UTILIZADO EM ESTRUTURAS DIVERSAS, EXCETO LAJES, AF 12/2015	KG	1094,27	13,50	16,68	18.252,42							
3.1.4	92791	SINAPI	CORTE E DOBRA DE AÇO CA-60, DIÂMETRO DE 5,0 MM, UTILIZADO EM ESTRUTURAS DIVERSAS, EXCETO LAJES, AF 12/2015	KG	54,91	13,35	16,49	905,47							
3.1.5	92720	SINAPI	CONCRETAGEM DE PILARES, FCK = 25 MPA, COM USO DE BOMBA EM EDIFICAÇÃO COM SEÇÃO MÉDIA DE PILARES MENOR OU IGUAL A 0,25 M² - LANÇAMENTO, ADENSAMENTO E ACABAMENTO, AF 12/2015	m³	15,63	618,47	764,06	11.942,26							
3.2			<b>CONCRETO ARMADO - VIGAS BALDRAMES</b>					<b>34.737,93</b>							
3.2.1	98620	SINAPI	LASTRO DE CONCRETO MAGRO, APLICADO EM PISOS, LAJES SOBRE SOLO OU RADIERS, AF 08/2017	m²	2,58	633,91	783,13	2.020,48							
3.2.2	96542	SINAPI	FABRICAÇÃO, MONTAGEM E DESMONTAGEM DE FÓRMA PARA VIGA BALDRAME, EM CHAPA DE MADEIRA COMPENSADA RESINADA, E=17 MM, 4 UTILIZAÇÕES, AF 06/2017	m²	139,57	94,35	116,56	16.268,28							
3.2.3	92793	SINAPI	CORTE E DOBRA DE AÇO CA-50, DIÂMETRO DE 8,0 MM, UTILIZADO EM ESTRUTURAS DIVERSAS, EXCETO LAJES, AF 12/2015	KG	389,64	13,50	16,68	6.499,20							
3.2.4	92791	SINAPI	CORTE E DOBRA DE AÇO CA-60, DIÂMETRO DE 5,0 MM, UTILIZADO EM ESTRUTURAS DIVERSAS, EXCETO LAJES, AF 12/2015	KG	137,73	13,35	16,49	2.271,17							
3.2.5	92720	SINAPI	CONCRETAGEM DE PILARES, FCK = 25 MPA, COM USO DE BOMBA EM EDIFICAÇÃO COM SEÇÃO MÉDIA DE PILARES MENOR OU IGUAL A 0,25 M² - LANÇAMENTO, ADENSAMENTO E ACABAMENTO, AF 12/2015	m³	10,05	618,47	764,06	7.678,80							
4			<b>SUPERESTRUTURA</b>					<b>210.839,12</b>							
4.1			<b>CONCRETO ARMADO - VIGAS</b>					<b>43.767,09</b>							
4.1.1	92448	SINAPI	MONTAGEM E DESMONTAGEM DE FÓRMA DE VIGA, ESCORAMENTO COM PONTALETE DE MADEIRA, PE-DIREITO SIMPLES, EM MADEIRA SERRADA, 4 UTILIZAÇÕES, AF 09/2020	m²	126,72	178,91	221,03	28.008,92							
4.1.2	92793	SINAPI	CORTE E DOBRA DE AÇO CA-50, DIÂMETRO DE 8,0 MM, UTILIZADO EM ESTRUTURAS DIVERSAS, EXCETO LAJES, AF 12/2015	KG	428,55	13,50	16,68	7.148,21							
4.1.3	92791	SINAPI	CORTE E DOBRA DE AÇO CA-60, DIÂMETRO DE 5,0 MM, UTILIZADO EM ESTRUTURAS DIVERSAS, EXCETO LAJES, AF 12/2015	KG	127,36	13,35	16,49	2.100,17							
									35,00	R\$ 577,15	122,36	R\$ 2.017,71	5,00	R\$ 82,45	





ITEM	CÓDIGO	BANCO	DESCRIÇÃO	CONTRATO			BM 04		ACUMULADO		SALDO			
				UND	QUANT.	VALOR UNIT.	VALOR UNIT. COM BDI	TOTAL	QUANT.	VALOR TOTAL	QUANT.	VALOR TOTAL	QUANT.	VALOR TOTAL
4.1.4	92720	SINAPI	CONCRETAGEM DE PILARES. FCK = 25 MPa, COM USO DE BOMBA EM EDIFICAÇÃO COM SEÇÃO MÉDIA DE PILARES MENOR OU IGUAL A 0,25 M² - LANÇAMENTO, ADENSAMENTO E ACABAMENTO. AF_12/2015	m³	6,52	618,47	764,06	6.509,79	1,00	R\$ 764,06	7,52	R\$ 5.745,73	1,00	R\$ 764,06
4.2	92510	SINAPI	CONCRETO ARMADO - LAJES E PILARES	m²	155,73	66,17	81,75	75.789,40	0,00	R\$ -	155,73	R\$ 75.789,37	0,00	R\$ -
4.2.1	92510	SINAPI	MONTAGEM E DESMONTAGEM DE FORMA DE LAJE MACIÇA, PÉ-DIREITO SIMPLES, EM CHAPA DE MADEIRA COMPENSADA RESINADA, 2 UTILIZAÇÕES. AF_09/2020	m²	1946,45	13,50	16,68	32.466,79	0,00	R\$ -	1946,45	R\$ 32.466,78	0,00	R\$ -
4.2.2	92793	SINAPI	CORTE E DOBRA DE AÇO CA-50, DIÂMETRO DE 8,0 MM, UTILIZADO EM ESTRUTURAS DIVERSAS, EXCETO LAJES. AF_12/2015	KG	240,18	13,35	16,49	3.960,57	0,00	R\$ -	240,18	R\$ 3.960,56	0,00	R\$ -
4.2.3	92791	SINAPI	CORTE E DOBRA DE AÇO CA-60, DIÂMETRO DE 5,0 MM, UTILIZADO EM ESTRUTURAS DIVERSAS, EXCETO LAJES. AF_12/2015	m²	10,71	618,47	764,06	8.183,08	0,00	R\$ -	10,71	R\$ 8.183,08	0,00	R\$ -
4.2.4	92720	SINAPI	CONCRETAGEM DE PILARES. FCK = 25 MPa, COM USO DE BOMBA EM EDIFICAÇÃO COM SEÇÃO MÉDIA DE PILARES MENOR OU IGUAL A 0,25 M² - LANÇAMENTO, ADENSAMENTO E ACABAMENTO. AF_12/2015	m³	84,33	177,08	218,76	18.448,03	0,00	R\$ -	84,33	R\$ 18.448,03	0,00	R\$ -
4.2.5	101864	SINAPI	LAJE PRE-MOLDADA UNIDIRECIONAL, BIAPOIADA, PARA FORRO, ENCHIMENTO EM CERÂMICA, VIGOTA CONVENCIONAL, ALTURA TOTAL DA LAJE (ENCHIMENTO+CAPA) = (8+3). AF_11/2020	m²	111,8	66,17	81,75	18.015,01	0,00	R\$ -	111,80	R\$ 18.014,98	0,00	R\$ -
4.3	92510	SINAPI	CONCRETO ARMADO - ARQUIBANCADAS E BANCOS	m²	135,39	13,50	16,68	2.258,31	0,00	R\$ -	135,39	R\$ 2.258,30	0,00	R\$ -
4.3.1	92510	SINAPI	MONTAGEM E DESMONTAGEM DE FORMA DE LAJE MACIÇA, PÉ-DIREITO SIMPLES, EM CHAPA DE MADEIRA COMPENSADA RESINADA, 2 UTILIZAÇÕES. AF_09/2020	KG	95,93	13,35	16,49	1.581,89	0,00	R\$ -	95,93	R\$ 1.581,88	0,00	R\$ -
4.3.2	92793	SINAPI	CORTE E DOBRA DE AÇO CA-50, DIÂMETRO DE 8,0 MM, UTILIZADO EM ESTRUTURAS DIVERSAS, EXCETO LAJES. AF_12/2015	KG	6,59	618,47	764,06	5.035,16	0,00	R\$ -	6,59	R\$ 5.035,15	0,00	R\$ -
4.3.3	92791	SINAPI	CORTE E DOBRA DE AÇO CA-60, DIÂMETRO DE 5,0 MM, UTILIZADO EM ESTRUTURAS DIVERSAS, EXCETO LAJES. AF_12/2015	m³	10,8	85,24	105,31	68.862,65	0,00	R\$ -	10,80	R\$ 68.862,62	0,00	R\$ -
4.3.4	92720	SINAPI	CONCRETAGEM DE PILARES. FCK = 25 MPa, COM USO DE BOMBA EM EDIFICAÇÃO COM SEÇÃO MÉDIA DE PILARES MENOR OU IGUAL A 0,25 M² - LANÇAMENTO, ADENSAMENTO E ACABAMENTO. AF_12/2015	m³	33,83	136,85	169,06	5.719,30	0,00	R\$ -	33,83	R\$ 5.719,29	0,00	R\$ -
4.4	96536	SINAPI	CONCRETO ARMADO - LAJE DE PISO PARA QUADRA	m²	1482,17	22,57	27,88	41.322,90	0,00	R\$ -	1482,17	R\$ 41.322,89	0,00	R\$ -
4.4.1	96536	SINAPI	FABRICAÇÃO, MONTAGEM E DESMONTAGEM DE FORMA PARA VIGA BALDRAME, EM MADEIRA SERRADA, E=25, MM, 4 UTILIZAÇÕES. AF_08/2017	m²	27,07	618,47	764,06	20.683,10	0,00	R\$ -	27,07	R\$ 20.683,10	0,00	R\$ -
4.4.2	102719	SINAPI	ENCHIMENTO DE BRITA PARA DRENO, LANÇAMENTO MANUAL. AF_07/2021	M	33,9	105,18	129,94	4.404,97	0,00	R\$ -	33,90	R\$ 4.404,96	0,00	R\$ -
4.4.3	97088	SINAPI	ARMAÇÃO PARA EXECUÇÃO DE RADIER, PISO DE CONCRETO OU LAJE SOBRE SOLO, COM USO DE TELA Q.82. AF_09/2021	KG	134,72	180,05	222,43	29.965,77	0,00	R\$ -	134,72	R\$ 29.965,77	0,00	R\$ -
4.4.4	92720	SINAPI	CONCRETAGEM DE PILARES. FCK = 25 MPa, COM USO DE BOMBA EM EDIFICAÇÃO COM SEÇÃO MÉDIA DE PILARES MENOR OU IGUAL A 0,25 M² - LANÇAMENTO, ADENSAMENTO E ACABAMENTO. AF_12/2015	m³	259,22	88,68	109,56	30.677,15	110,00	R\$ 12.051,60	259,22	R\$ 28.400,14	0,00	R\$ -
4.5	93186	SINAPI	CONCRETO ARMADO - VERGAS E CONTRAVERGAS	M	69,4	26,56	32,81	2.277,01	0,00	R\$ -	69,40	R\$ 2.277,01	0,00	R\$ -
4.5.1	93186	SINAPI	VERGA MOLDADA IN LOCO EM CONCRETO PARA JANELAS COM ATÉ 1,5 M DE VÃO. AF_03/2016	M	148,08	88,68	109,56	16.223,64	0,00	R\$ -	148,08	R\$ 16.223,64	0,00	R\$ -
5	101161	SINAPI	SISTEMAS DE VEDAÇÃO VERTICAL	m²	2	1.113,84	1.376,04	2.752,08	0,00	R\$ -	2,00	R\$ 2.752,08	0,00	R\$ -
5.1	101161	SINAPI	ELEMENTO VAZADO	UN	1	1.189,33	1.469,30	1.469,30	0,00	R\$ -	1,00	R\$ 1.469,30	0,00	R\$ -
5.1.1	101161	SINAPI	ALVENARIA DE VEDAÇÃO COM ELEMENTO VAZADO DE CONCRETO (COBOGÔ) DE 7X50X50CM E ARGAMASSA DE ASSENTAMENTO COM PREPARO EM BETONEIRA. AF_05/2020	m²	259,22	88,68	109,56	30.677,15	110,00	R\$ 12.051,60	259,22	R\$ 28.400,14	0,00	R\$ -
5.2	103328	SINAPI	ALVENARIA DE VEDAÇÃO	M	69,4	26,56	32,81	2.277,01	0,00	R\$ -	69,40	R\$ 2.277,01	0,00	R\$ -
5.2.1	103328	SINAPI	ALVENARIA DE VEDAÇÃO DE BLOCOS CERÂMICOS FURADOS NA HORIZONTAL DE 9X19X19 CM (ESPESURA 9 CM) E ARGAMASSA DE ASSENTAMENTO COM PREPARO MANUAL. AF_12/2021	m²	148,08	88,68	109,56	16.223,64	0,00	R\$ -	148,08	R\$ 16.223,64	0,00	R\$ -
5.2.2	93202	SINAPI	ALVENARIA EM ARQUIBANCADAS	m²	2	1.113,84	1.376,04	2.752,08	0,00	R\$ -	2,00	R\$ 2.752,08	0,00	R\$ -
5.3	103328	SINAPI	ALVENARIA DE VEDAÇÃO DE BLOCOS CERÂMICOS FURADOS NA HORIZONTAL DE 9X19X19 CM (ESPESURA 9 CM) E ARGAMASSA DE ASSENTAMENTO COM PREPARO MANUAL. AF_12/2021	m²	2	1.113,84	1.376,04	2.752,08	0,00	R\$ -	2,00	R\$ 2.752,08	0,00	R\$ -
5.3.1	103328	SINAPI	ALVENARIA DE VEDAÇÃO DE BLOCOS CERÂMICOS FURADOS NA HORIZONTAL DE 9X19X19 CM (ESPESURA 9 CM) E ARGAMASSA DE ASSENTAMENTO COM PREPARO MANUAL. AF_12/2021	UN	2	1.113,84	1.376,04	2.752,08	0,00	R\$ -	2,00	R\$ 2.752,08	0,00	R\$ -
6	90843	SINAPI	PORTAS DE MADEIRA	UN	1	1.469,30	1.469,30	1.469,30	0,00	R\$ -	1,00	R\$ 1.469,30	0,00	R\$ -
6.1	90843	SINAPI	PORTAS DE MADEIRA	UN	1	1.469,30	1.469,30	1.469,30	0,00	R\$ -	1,00	R\$ 1.469,30	0,00	R\$ -
6.1.1	90843	SINAPI	KIT DE PORTA DE MADEIRA PARA PINTURA, SEMI-OCIA (LEVE OU MÉDIA), PADRÃO MÉDIO, 80X210CM, ESPESSURA DE 3,5CM, ITENS INCLUIDOS: DOBRADIÇAS, MONTAGEM E INSTALAÇÃO DO BATENTE, FECHADURA COM EXECUÇÃO DO FURO - FORNECIMENTO E INSTALAÇÃO. AF_12/2019	UN	4	754,15	931,68	3.726,72	0,00	R\$ -	4,00	R\$ 3.726,72	0,00	R\$ -
6.1.2	90844	SINAPI	KIT DE PORTA DE MADEIRA PARA PINTURA, SEMI-OCIA (LEVE OU MÉDIA), PADRÃO MÉDIO, 90X210CM, ESPESSURA DE 3,5CM, ITENS INCLUIDOS: DOBRADIÇAS, MONTAGEM E INSTALAÇÃO DO BATENTE, FECHADURA COM EXECUÇÃO DO FURO - FORNECIMENTO E INSTALAÇÃO. AF_12/2019	UN	2	864,75	1.068,31	2.136,62	0,00	R\$ -	2,00	R\$ 2.136,62	0,00	R\$ -
6.1.3	90788	SINAPI	KIT DE PORTA-FRONTA DE MADEIRA EM ACABAMENTO MELAMÍNICO BRANCO, FOLHA LEVE OU MÉDIA, 60X210CM, EXCLUSIVO FECHADURA, FIXAÇÃO COM PREENCHIMENTO PARCIAL DE ESPUMA EXPANSIVA - FORNECIMENTO E INSTALAÇÃO. AF_12/2019	UN	11,6	91,52	113,06	3.338,17	0,00	R\$ -	11,60	R\$ 3.338,17	0,00	R\$ -
6.1.4	100675	SINAPI	KIT DE PORTA-FRONTA DE MADEIRA EM ACABAMENTO MELAMÍNICO BRANCO, FOLHA LEVE OU MÉDIA, 60X210CM, EXCLUSIVO FECHADURA, FIXAÇÃO COM PREENCHIMENTO TOTAL DE ESPUMA EXPANSIVA - FORNECIMENTO E INSTALAÇÃO. AF_12/2019	m	4,3	271,68	335,63	1.443,21	0,00	R\$ -	4,30	R\$ 1.443,21	0,00	R\$ -
6.2	4264	ORSE	FERRAGENS E ACESSÓRIOS	m²	10,8	469,79	580,38	7.513,94	0,00	R\$ -	10,80	R\$ 7.513,94	0,00	R\$ -
6.2.1	0901000141	AGESUL	Corrimão em aço inox, escovado, Ø=112"	m²	2,08	484,83	588,96	1.245,84	0,00	R\$ -	2,08	R\$ 1.245,84	0,00	R\$ -
6.2.2	0901000141	AGESUL	TESTEIRA EM CHAPA METÁLICA N. 14 SEM SUSTENTACAO (CONSIDERANDO DESENVOLVIMENTO TOTAL DA CHAPA)	m²	2,08	484,83	588,96	1.245,84	0,00	R\$ -	2,08	R\$ 1.245,84	0,00	R\$ -
6.2.3	100705	SINAPI	TARJETA TIPO LIVRE/Ocupado PARA PORTA DE BANHEIRO. AF_12/2019	UN	6	78,85	97,41	584,46	0,00	R\$ -	6,00	R\$ 584,46	0,00	R\$ -
6.3	94569	SINAPI	JANELAS DE ALUMÍNIO	m²	10,8	469,79	580,38	7.513,94	0,00	R\$ -	10,80	R\$ 7.513,94	0,00	R\$ -
6.3.1	94569	SINAPI	JANELA DE ALUMÍNIO TIPO MAXIM-AR, COM VIDROS, BATENTE E FERRAGENS, EXCLUSIVO ALZAR, ACABAMENTO E CONTRAMARCO. FORNECIMENTO E INSTALAÇÃO. AF_12/2019	m²	2,08	484,83	588,96	1.245,84	0,00	R\$ -	2,08	R\$ 1.245,84	0,00	R\$ -
6.3.2	100674	SINAPI	JANELA FIXA DE ALUMÍNIO PARA VIDRO, COM VIDRO, BATENTE E FERRAGENS, EXCLUSIVO ACABAMENTO, ALZAR E CONTRAMARCO. FORNECIMENTO E INSTALAÇÃO. AF_12/2019	m²	2,08	484,83	588,96	1.245,84	0,00	R\$ -	2,08	R\$ 1.245,84	0,00	R\$ -
6.4			VIDROS					4.541,79	0,00	R\$ -				R\$ 4.541,79

Franklin de J. F. Costa  
 Engenheiro Civil  
 CREA 1051888554-2





ITEM	CÓDIGO	BANCO	DESCRIÇÃO	CONTRATO			BM 04			ACUMULADO			SALDO		
				UND	QUANT.	VALOR UNIT.	VALOR UNIT. COM IPI	TOTAL	QUANT.	VALOR TOTAL	QUANT.	VALOR TOTAL	QUANT.	VALOR TOTAL	
6.4.1	74125/002	SINAPI	ESPELHO CRISTAL ESPESURA 4MM, COM MOLDURA EM ALUMINIO E COMPENSADO 6MM PLASTIFICADO COLOADO	m²	4,32	851,01	1.051,34	4.541,79							
7	9857	ORSE	SISTEMAS DE COBERTURA					506.204,61							
7.1	9857	ORSE	Telhamento com telha metálica em chapa de aço galvanizado natural ondulada e=0,5mm	m²	1030,4	92,66	114,47	117.949,89							
7.2	124000	ORSE	Estrutura Metálica Galpões em Pórticos - Colunas/Vigas em Treliça UDC150, terças e vigas longitudinais em UDC 127 e 150, 2 águas, sem lant., vãos 20,01 a 30,0m, pintada 1 d oxiado ferro + 2 d esmalte epoxi branco, excoato form. Telhas - Executada - R1	m²	1030,4	305,00	376,80	388.254,72							
8	9857	SINAPI	IMPERMEABILIZAÇÃO					18.287,04							
8.1	9857	SINAPI	IMPERMEABILIZAÇÃO DE SUPERFÍCIE COM EMULSÃO ASFÁLTICA, 2 DEMÃOS AF. 06/2018	m²	265,61	47,75	58,99	15.668,33							
8.2	97087	SINAPI	CANADA SEPARADORA PARA EXECUÇÃO DE RADIER, PISO DE CONCRETO OU LAJE SOBRE SOLO, EM LONA PLÁSTICA AF. 06/2021	m²	676,67	3,13	3,87	2.618,71							
9	87905	SINAPI	REVESTIMENTO INTERNO E EXTERNO					114.236,89							
9.1	87905	SINAPI	CHAPIÇO APLICADO EM ALVENARIA (COM PRESENCIA DE VÃOS) E ESTRUTURAS DE CONCRETO DE FACHADA, COM COLHER DE PEDREIRO. ARGAMASSA TRAÇO 1:3 COM PREPARO EM BETONEIRA 400L AF. 06/2014	m²	803,09	9,27	11,45	9.195,38							
9.2	87682	SINAPI	CHAPIÇO APLICADO NO TETO, COM ROLO PARA TEXTURA ACRILICA, ARGAMASSA TRAÇO 1:4 E EMULSÃO POLIMÉRICA (ADESIVO) COM PREPARO EM BETONEIRA 400L AF. 06/2014	m²	84,33	6,97	8,61	726,08							
9.3	87531	SINAPI	EMBOCO PARA RECEBIMENTO DE CERÂMICA, EM ARGAMASSA TRAÇO 1:2:8, PREPARO MECÂNICO COM BETONEIRA 400L APLICADO MANUALMENTE EM FACES INTERNAS DE PAREDES, PARA AMBIENTE COM ÁREA ENTRE 5M2 E 10M2, ESPESURA DE 20MM, COM EXECUÇÃO DE TALISCAS, AF. 06/2014	m²	743,93	38,96	48,13	35.805,35							
9.4	89048	SINAPI	(COMPOSIÇÃO REPRESENTATIVA) DO SERVIÇO DE EMBOCCOMASSA ÚNICA, TRAÇO 1:2:8, PREPARO MECÂNICO COM BETONEIRA DE 400L EM PAREDES DE AMBIENTES INTERNOS, COM EXECUÇÃO DE TALISCAS, PARA EDIFICAÇÃO HABITACIONAL MULTIFAMILIAR (PRÉDIO) AF. 11/2014	m²	445,04	41,16	50,85	22.630,28							
9.5	89048	SINAPI	(COMPOSIÇÃO REPRESENTATIVA) DO SERVIÇO DE EMBOCCOMASSA ÚNICA, TRAÇO 1:2:8, PREPARO MECÂNICO COM BETONEIRA DE 400L EM PAREDES DE AMBIENTES INTERNOS, COM EXECUÇÃO DE TALISCAS, PARA EDIFICAÇÃO HABITACIONAL MULTIFAMILIAR (PRÉDIO) AF. 11/2014	m²	84,33	41,16	50,85	4.288,18							
9.6	87905	SINAPI	CHAPIÇO APLICADO EM ALVENARIA (COM PRESENCIA DE VÃOS) E ESTRUTURAS DE CONCRETO DE FACHADA, COM COLHER DE PEDREIRO. ARGAMASSA TRAÇO 1:3 COM PREPARO EM BETONEIRA 400L AF. 06/2014	m²	140,33	9,27	11,45	1.606,76							
9.7	87531	SINAPI	EMBOCO PARA RECEBIMENTO DE CERÂMICA, EM ARGAMASSA TRAÇO 1:2:8, PREPARO MECÂNICO COM BETONEIRA 400L APLICADO MANUALMENTE EM FACES INTERNAS DE PAREDES, PARA AMBIENTE COM ÁREA ENTRE 5M2 E 10M2, ESPESURA DE 20MM, COM EXECUÇÃO DE TALISCAS, AF. 06/2014	m²	140,33	38,96	48,13	6.754,08							
9.8	89048	SINAPI	(COMPOSIÇÃO REPRESENTATIVA) DO SERVIÇO DE EMBOCCOMASSA ÚNICA, TRAÇO 1:2:8, PREPARO MECÂNICO COM BETONEIRA DE 400L EM PAREDES DE AMBIENTES INTERNOS, COM EXECUÇÃO DE TALISCAS, PARA EDIFICAÇÃO HABITACIONAL MULTIFAMILIAR (PRÉDIO) AF. 11/2014	m²	140,33	41,16	50,85	7.135,78							
9.9	87272	SINAPI	REVESTIMENTO CERÂMICO PARA PAREDES INTERNAS COM PLACAS TIPO ESMALTADA EXTRA DE DIMENSÕES 33X45 CM APLICADAS EM AMBIENTES DE ÁREA MENOR QUE 5 M² NA ALTURA INTEIRA DAS PAREDES AF. 06/2014	m²	210,5	74,42	91,94	19.353,37							
9.10	87287	SINAPI	REVESTIMENTO CERÂMICO PARA PAREDES INTERNAS COM PLACAS TIPO ESMALTADA EXTRA DE DIMENSÕES 20X20 CM APLICADAS EM AMBIENTES DE ÁREA MAIOR QUE 5 M² A MEIA ALTURA DAS PAREDES AF. 06/2014	m²	85,51	63,82	78,84	6.741,61							

Franklin de J. S. S. S.  
Engenheiro Civil  
CREA - 051888554-2

Antonio Soares Cordeiro Neto  
Engenheiro Civil  
CREA - 051888554-2





ITEM	CÓDIGO	BANCO	DESCRIÇÃO	CONTRATO			BM 04			ACUMULADO			SALDO				
				UND	QUANT.	VALOR UNIT.	VALOR UNIT. COM BDI	TOTAL	QUANT.	VALOR TOTAL	QUANT.	VALOR TOTAL	QUANT.	VALOR TOTAL	QUANT.	VALOR TOTAL	
10			<b>SISTEMAS DE PISOS</b>														
10.1			<b>PAVIMENTAÇÃO INTERNA</b>														
10.1.1	95241	SINAPI	LASTRO DE CONCRETO MAGRO, APLICADO EM PISOS, LAJES SOBRE SOLO OU RADIEIS, ESPESURA DE 5 CM. AF. 07/2016	m²	64.91	31.70	39.16	58.938,23	0,00	R\$ -	0,00	R\$ 17.895,41	0,00	R\$ -	0,00	R\$ 41.042,78	
10.1.2	87630	SINAPI	CONTRAPOISO EM ARGAMASSA TRAÇO 1:4 (CIMENTO E AREIA). PREPARO MECÂNICO COM BETONEIRA 400 L, APLICADO EM ÁREAS SECAS SOBRE LAJE, ADERIDO, ACABAMENTO NÃO REFORÇADO. ESPESURA 3CM. AF. 07/2021	m²	64.91	41.86	51.71	3.356,50	0,00	R\$ -	64.91	R\$ 2.541,87	0,00	R\$ -	0,00	R\$ 40.184,70	
10.1.3	10170	ORSE	Piso alta resistência, cor cinza, esp=10mm, aplicado com juntas, polido até o esmeril 400 e encerado, exclusive argamassa de regularização.	m²	676,67	43,00	53,12	35.944,71	0,00	R\$ -	676,67	R\$ 3.356,49	0,00	R\$ -	0,00	R\$ 35.944,71	
10.1.4	87251	SINAPI	REVESTIMENTO CERÂMICO PARA PISO COM PLACAS TIPO ESMALTADA EXTRA DE DIMENSÕES 40x45 CM APLICADA EM AMBIENTES DE ÁREA MAIOR QUE 10 M2. AF. 06/2014	m²	64,91	49,40	61,03	3.961,46	0,00	R\$ -	64,91	R\$ -	0,00	R\$ -	0,00	R\$ 3.961,46	
10.1.5	98689	SINAPI	SOLEIRA EM GRANITO, LÂMBDUA 15 CM, ESPESURA 2,0 CM. AF. 09/2020	M	2,7	83,50	103,16	278,53	0,00	R\$ -	2,70	R\$ 11.997,05	0,00	R\$ -	0,00	R\$ 278,53	
10.2			<b>PAVIMENTAÇÃO EXTERNA</b>														
10.2.1	94890	SINAPI	EXECUÇÃO DE PASSEIO (CALÇADA) OU PISO DE CONCRETO COM CONCRETO MOLDADO IN LOCO. FEITO EM OBRA, ACABAMENTO CONVENCIONAL, NÃO ARMADO. AF. 08/2022	m²	9,78	837,16	1.034,23	10.114,77	0,00	R\$ -	9,78	R\$ 10.114,76	0,00	R\$ -	0,00	R\$ -	
10.2.2	94890	SINAPI	EXECUÇÃO DE PASSEIO (CALÇADA) OU PISO DE CONCRETO COM CONCRETO MOLDADO IN LOCO. FEITO EM OBRA, ACABAMENTO CONVENCIONAL, NÃO ARMADO. AF. 08/2022	m²	1,82	837,16	1.034,23	1.882,30	0,00	R\$ -	1,82	R\$ 1.882,29	0,00	R\$ -	0,00	R\$ -	
10.2.3	C4624	SEINFRA	PISO PODOATIL EXTERNO EM PWC ESP. 3CM, ASSENTADO COM ARGAMASSA (FORNECIMENTO E ASSENTAMENTO).	m²	5,85	118,73	146,88	858,08	0,00	R\$ -	5,85	R\$ -	0,00	R\$ -	0,00	R\$ 858,08	
11			<b>PINTURAS E ACABAMENTOS</b>														
11.1	96135	SINAPI	APLICAÇÃO MANUAL DE MASSA ACRILICA EM PAREDES EXTERNAS DE CASAS, DUAS DEMÃOIS. AF. 05/2017	m²	529,37	27,42	33,87	17.929,76	0,00	R\$ -	529,37	R\$ -	0,00	R\$ -	0,00	R\$ 17.929,76	
11.2	88489	SINAPI	APLICAÇÃO MANUAL DE PINTURA COM TINTA LÁTEX ACRILICA EM PAREDES, DUAS DEMÃOIS. AF. 06/2014	m²	445,04	14,67	18,12	8.064,12	0,00	R\$ -	445,04	R\$ -	0,00	R\$ -	0,00	R\$ 8.064,12	
11.3	88488	SINAPI	APLICAÇÃO MANUAL DE PINTURA COM TINTA LÁTEX ACRILICA EM TETO, DUAS DEMÃOIS. AF. 06/2014	m²	84,33	16,69	20,62	1.738,88	0,00	R\$ -	84,33	R\$ -	0,00	R\$ -	0,00	R\$ 1.738,88	
11.4	102494	SINAPI	PINTURA DE PISO COM TINTA EPOXI, APLICAÇÃO MANUAL, 2 DEMÃOIS, INCLUSO PRIMER EPOXI. AF. 05/2021	m²	483,8	54,10	66,84	32.337,19	0,00	R\$ -	483,80	R\$ -	0,00	R\$ -	0,00	R\$ 32.337,19	
11.5	102508	SINAPI	PINTURA DE DEMARCAÇÃO DE QUADRA POLIESPORTIVA COM TINTA EPOXI, E = 5 CM, APLICAÇÃO MANUAL. AF. 05/2021	M	275,6	10,35	12,79	3.524,92	0,00	R\$ -	275,60	R\$ -	0,00	R\$ -	0,00	R\$ 3.524,92	
11.6	100752	SINAPI	PINTURA COM TINTA EPOXIDICA DE ACABAMENTO APLICADA A ROLO OU PINCEL SOBRE PERFIL METÁLICO EXECUTADO EM FABRICA (02 DEMÃOIS). AF. 01/2020	m²	366,82	42,74	52,80	19.388,10	0,00	R\$ -	366,82	R\$ -	0,00	R\$ -	0,00	R\$ 19.388,10	
11.7	100751	SINAPI	PINTURA COM TINTA EPOXIDICA DE ACABAMENTO PULVERIZADA SOBRE PERFIL METÁLICO EXECUTADO EM FABRICA (02 DEMÃOIS). AF. 01/2020 P	m²	567,82	34,77	42,95	24.387,87	0,00	R\$ -	567,82	R\$ -	0,00	R\$ -	0,00	R\$ 24.387,87	
11.8	100761	SINAPI	PINTURA COM TINTA ALQUIDICA DE ACABAMENTO (ESMALTE SINTÉTICO FOSCO) PULVERIZADA SOBRE SUPERFÍCIES METÁLICAS (EXCETO PERFIL) EXECUTADO EM OBRA (02 DEMÃOIS). AF. 01/2020 P	m²	1030,4	45,42	56,11	57.815,74	0,00	R\$ -	1030,40	R\$ -	0,00	R\$ -	0,00	R\$ 57.815,74	
12			<b>INSTALAÇÃO HIDRÁULICA</b>														
12.1			<b>TUBULACIONES E CONEXÕES DE PVC</b>														
12.1.1	89401	SINAPI	TUBO PVC, SOLDÁVEL DN 20MM, INSTALADO EM RAMAL DE DISTRIBUIÇÃO DE ÁGUA - FORNECIMENTO E INSTALAÇÃO. AF. 06/2022	M	12	8,53	10,54	126,48	12,00	R\$ 126,48	12,00	R\$ 126,48	0,00	R\$ -	0,00	R\$ -	
12.1.2	89446	SINAPI	TUBO PVC, SOLDÁVEL DN 25MM, INSTALADO EM PRUMADA DE ÁGUA - FORNECIMENTO E INSTALAÇÃO. AF. 06/2022	M	42	5,80	7,17	301,14	42,00	R\$ 301,14	42,00	R\$ 301,14	0,00	R\$ -	0,00	R\$ -	
12.1.3	89447	SINAPI	TUBO PVC, SOLDÁVEL DN 32MM, INSTALADO EM PRUMADA DE ÁGUA - FORNECIMENTO E INSTALAÇÃO. AF. 06/2022	M	28	12,29	15,18	425,04	28,00	R\$ 425,04	28,00	R\$ 425,04	0,00	R\$ -	0,00	R\$ -	
12.1.4	89448	SINAPI	TUBO PVC, SOLDÁVEL DN 40MM, INSTALADO EM PRUMADA DE ÁGUA - FORNECIMENTO E INSTALAÇÃO. AF. 06/2022	M	30	17,68	21,84	655,20	30,00	R\$ 655,20	30,00	R\$ 655,20	0,00	R\$ -	0,00	R\$ -	
12.1.5	89449	SINAPI	TUBO PVC, SOLDÁVEL DN 50MM, INSTALADO EM PRUMADA DE ÁGUA - FORNECIMENTO E INSTALAÇÃO. AF. 06/2022	M	36	20,32	25,10	903,60	36,00	R\$ 903,60	36,00	R\$ 903,60	0,00	R\$ -	0,00	R\$ -	
12.1.6	89408	SINAPI	JOELHO 90 GRAUS, PVC, SOLDÁVEL DN 25MM, INSTALADO EM RAMAL DE DISTRIBUIÇÃO DE ÁGUA - FORNECIMENTO E INSTALAÇÃO. AF. 06/2022	UN	15	6,27	7,75	116,25	15,00	R\$ 116,25	15,00	R\$ 116,25	0,00	R\$ -	0,00	R\$ -	
12.1.7	89492	SINAPI	JOELHO 90 GRAUS, PVC, SOLDÁVEL DN 32MM, INSTALADO EM PRUMADA DE ÁGUA - FORNECIMENTO E INSTALAÇÃO. AF. 06/2022	UN	8	7,68	9,49	75,92	8,00	R\$ 75,92	8,00	R\$ 75,92	0,00	R\$ -	0,00	R\$ -	
12.1.8	89501	SINAPI	JOELHO 90 GRAUS, PVC, SOLDÁVEL DN 50MM, INSTALADO EM PRUMADA DE ÁGUA - FORNECIMENTO E INSTALAÇÃO. AF. 06/2022	UN	6	15,19	18,77	112,62	6,00	R\$ 112,62	6,00	R\$ 112,62	0,00	R\$ -	0,00	R\$ -	
12.1.9	90373	SINAPI	JOELHO 90 GRAUS COM BUCHA DE LATÃO, PVC, SOLDÁVEL DN 25MM, X 1/2 INSTALADO EM RAMAL OU SUB-RAMAL DE ÁGUA - FORNECIMENTO E INSTALAÇÃO. AF. 06/2022	UN	2	16,01	19,78	39,56	2,00	R\$ 39,56	2,00	R\$ 39,56	0,00	R\$ -	0,00	R\$ -	
12.1.10	1144	ORSE	Joelho de redução 90° de pvc rígido soldável, marrom, diâm = 32 x 25mm	un	4	13,20	16,31	65,24	4,00	R\$ 65,24	4,00	R\$ 65,24	0,00	R\$ -	0,00	R\$ -	
12.1.11	90373	SINAPI	JOELHO 90 GRAUS COM BUCHA DE LATÃO, PVC, SOLDÁVEL DN 25MM, X 1/2 INSTALADO EM RAMAL OU SUB-RAMAL DE ÁGUA - FORNECIMENTO E INSTALAÇÃO. AF. 06/2022	UN	16	16,01	19,78	316,48	16,00	R\$ 316,48	16,00	R\$ 316,48	0,00	R\$ -	0,00	R\$ -	
12.1.12	89622	SINAPI	TE DE REDUÇÃO, PVC, SOLDÁVEL DN 32MM X 25MM, INSTALADO EM PRUMADA DE ÁGUA - FORNECIMENTO E INSTALAÇÃO. AF. 06/2022	UN	4	14,74	18,21	72,84	4,00	R\$ 72,84	4,00	R\$ 72,84	0,00	R\$ -	0,00	R\$ -	
12.1.13	89626	SINAPI	TE DE REDUÇÃO, PVC, SOLDÁVEL DN 50MM X 40MM, INSTALADO EM PRUMADA DE ÁGUA - FORNECIMENTO E INSTALAÇÃO. AF. 06/2022	UN	2	34,03	42,04	84,08	2,00	R\$ 84,08	2,00	R\$ 84,08	0,00	R\$ -	0,00	R\$ -	
12.1.14	89534	SINAPI	LUVA SOLDÁVEL E COM ROSCA, PVC, SOLDÁVEL DN 25MM X 3/4, INSTALADO EM PRUMADA DE ÁGUA - FORNECIMENTO E INSTALAÇÃO. AF. 12/2014	UN	8	5,06	6,25	50,00	8,00	R\$ 50,00	8,00	R\$ 50,00	0,00	R\$ -	0,00	R\$ -	
12.1.15	89386	SINAPI	LUVA, PVC, SOLDÁVEL DN 32MM, INSTALADO EM RAMAL OU SUB-RAMAL DE ÁGUA - FORNECIMENTO E INSTALAÇÃO. AF. 06/2022	UN	4	9,58	11,84	47,36	4,00	R\$ 47,36	4,00	R\$ 47,36	0,00	R\$ -	0,00	R\$ -	
12.1.16	89433	SINAPI	LUVA DE REDUÇÃO, PVC, SOLDÁVEL DN 40MM X 32MM, INSTALADO EM RAMAL DE DISTRIBUIÇÃO DE ÁGUA - FORNECIMENTO E INSTALAÇÃO. AF. 06/2022	UN	4	10,57	13,06	52,24	4,00	R\$ 52,24	4,00	R\$ 52,24	0,00	R\$ -	0,00	R\$ -	
12.1.17	89605	SINAPI	LUVA DE REDUÇÃO, PVC, SOLDÁVEL DN 60MM X 50MM, INSTALADO EM PRUMADA DE ÁGUA - FORNECIMENTO E INSTALAÇÃO. AF. 06/2022	UN	2	22,73	28,08	56,16	2,00	R\$ 56,16	2,00	R\$ 56,16	0,00	R\$ -	0,00	R\$ -	
12.1.18	90375	SINAPI	BUCHA DE REDUÇÃO, PVC, SOLDÁVEL DN 40MM X 32MM, INSTALADO EM RAMAL OU SUB-RAMAL DE ÁGUA - FORNECIMENTO E INSTALAÇÃO. AF. 03/2015	UN	2	9,63	11,90	23,80	2,00	R\$ 23,80	2,00	R\$ 23,80	0,00	R\$ -	0,00	R\$ -	

Franklin de J. Sousa  
Engenheiro Civil  
CREA - 051888554-2

Antonio Soares Cordero Neto  
Engenheiro Civil  
CREA - 051888554-2





ITEM	CÓDIGO	BANCO	DESCRIÇÃO	CONTRATO			BM 04			ACUMULADO			SALDO		
				UND	QUANT.	VALOR UNIT.	VALOR UNIT. COM BDI	TOTAL	QUANT.	VALOR TOTAL	QUANT.	VALOR TOTAL	QUANT.	VALOR TOTAL	
12.1.19	90375	SINAPI	BUCHA DE REDUÇÃO, PVC, SOLDÁVEL, DN 40MM X 32MM, INSTALADO EM RAMAL OU SUB-RAMAL DE ÁGUA - FORNECIMENTO E INSTALAÇÃO. AF_08/2021	UN	4	9,63	11,90	47,60	4,00	R\$ 47,60	4,00	R\$ 47,60	0,00	R\$ -	
12.1.20	89375	SINAPI	UNIAO, PVC, SOLDÁVEL, DN 20MM, INSTALADO EM RAMAL OU SUB-RAMAL DE ÁGUA - FORNECIMENTO E INSTALAÇÃO. AF_08/2022	UN	6	14,51	17,93	107,58	6,00	R\$ 107,58	6,00	R\$ 107,58	0,00	R\$ -	
12.1.21	89594	SINAPI	UNIAO, PVC, SOLDÁVEL, DN 50MM, INSTALADO EM PRUMADA DE ÁGUA - FORNECIMENTO E INSTALAÇÃO. AF_08/2022	UN	2	45,90	56,70	113,40	2,00	R\$ 113,40	2,00	R\$ 113,40	0,00	R\$ -	
12.2			<b>REGISTROS E OITROS</b>					<b>5.266,41</b>		<b>R\$ 5.266,41</b>		<b>R\$ 3.058,55</b>		<b>R\$ 2.207,86</b>	
12.2.1	89353	SINAPI	REGISTRO DE GAVETA BRUTO, LATÃO, ROSCAVEL, 3/4" - FORNECIMENTO E INSTALAÇÃO. AF_08/2021	UN	1	39,87	49,26	49,26	1,00	R\$ 49,26	1,00	R\$ 49,26	0,00	R\$ -	
12.2.2	94497	SINAPI	REGISTRO DE GAVETA BRUTO, LATÃO, ROSCAVEL, 1 1/2" - FORNECIMENTO E INSTALAÇÃO. AF_08/2021	UN	2	106,49	131,56	263,12	2,00	R\$ 263,12	2,00	R\$ 263,12	0,00	R\$ -	
12.2.3	94794	SINAPI	REGISTRO DE GAVETA BRUTO, LATÃO, ROSCAVEL, 1 1/2" COM ACABAMENTO E CANOPLA CROMADOS - FORNECIMENTO E INSTALAÇÃO. AF_08/2021	UN	2	167,96	207,50	415,00	2,00	R\$ 415,00	2,00	R\$ 415,00	0,00	R\$ -	
12.2.4	94793	SINAPI	REGISTRO DE GAVETA BRUTO, LATÃO, ROSCAVEL, 1 1/4" COM ACABAMENTO E CANOPLA CROMADOS - FORNECIMENTO E INSTALAÇÃO. AF_08/2021	UN	2	158,47	195,77	391,54	2,00	R\$ 391,54	2,00	R\$ 391,54	0,00	R\$ -	
12.2.5	94792	SINAPI	REGISTRO DE GAVETA BRUTO, LATÃO, ROSCAVEL, 1" COM ACABAMENTO E CANOPLA CROMADOS - FORNECIMENTO E INSTALAÇÃO. AF_08/2021	UN	2	115,59	142,80	285,60	2,00	R\$ 285,60	2,00	R\$ 285,60	0,00	R\$ -	
12.2.6	89987	SINAPI	REGISTRO DE GAVETA BRUTO, LATÃO, ROSCAVEL, 3/4" COM ACABAMENTO E CANOPLA CROMADOS - FORNECIMENTO E INSTALAÇÃO. AF_08/2021	UN	2	94,86	117,19	234,38	2,00	R\$ 234,38	2,00	R\$ 234,38	0,00	R\$ -	
12.2.7	89985	SINAPI	REGISTRO DE PRESSAO BRUTO, LATÃO, ROSCAVEL, 3/4", COM ACABAMENTO E CANOPLA CROMADOS - FORNECIMENTO E INSTALAÇÃO. AF_08/2021	UN	8	90,06	111,26	890,08	8,00	R\$ 890,08	8,00	R\$ 890,08	0,00	R\$ -	
12.2.8	89538	SINAPI	ADAPTADOR CURTO COM BOLSA E ROSCA PARA REGISTRO, PVC, SOLDÁVEL, DN 25MM X 3/4", INSTALADO EM PRUMADA DE ÁGUA - FORNECIMENTO E INSTALAÇÃO. AF_12/2014	UN	12	4,10	5,07	60,84	12,00	R\$ 60,84	12,00	R\$ 60,84	0,00	R\$ -	
12.2.9	89553	SINAPI	ADAPTADOR CURTO COM BOLSA E ROSCA PARA REGISTRO, PVC, SOLDÁVEL, DN 32MM X 1", INSTALADO EM PRUMADA DE ÁGUA - FORNECIMENTO E INSTALAÇÃO. AF_08/2022	UN	4	6,10	7,54	30,16	4,00	R\$ 30,16	4,00	R\$ 30,16	0,00	R\$ -	
12.2.10	89570	SINAPI	ADAPTADOR CURTO COM BOLSA E ROSCA PARA REGISTRO, PVC, SOLDÁVEL, DN 40MM X 1 1/2", INSTALADO EM PRUMADA DE ÁGUA - FORNECIMENTO E INSTALAÇÃO. AF_08/2022	UN	4	13,70	16,92	67,68	4,00	R\$ 67,68	4,00	R\$ 67,68	0,00	R\$ -	
12.2.11	89596	SINAPI	ADAPTADOR CURTO COM BOLSA E ROSCA PARA REGISTRO, PVC, SOLDÁVEL, DN 50MM X 1 1/2", INSTALADO EM PRUMADA DE ÁGUA - FORNECIMENTO E INSTALAÇÃO. AF_08/2022	UN	4	11,98	14,80	59,20	4,00	R\$ 59,20	4,00	R\$ 59,20	0,00	R\$ -	
12.2.12	86884	SINAPI	ENGATE FLEXIVEL EM PLASTICO BRANCO, 1/2 X 3/8" - FORNECIMENTO E INSTALAÇÃO. AF_01/2020	UN	10	9,05	11,18	111,80	10,00	R\$ 111,80	10,00	R\$ 111,80	0,00	R\$ -	
12.2.13	94703	SINAPI	ADAPTADOR COM FLANGE E ANEL DE VEDAÇÃO, PVC, SOLDÁVEL, DN 25 MM X 3/4" - INSTALADO EM RESERVAÇÃO DE ÁGUA DE EDIFICAÇÃO QUE POSSUA RESERVATORIO DE FIBRAFIBROCIMENTO FORNECIMENTO E INSTALAÇÃO. AF_08/2016	UN	3	22,53	27,83	83,49	3,00	R\$ 83,49	3,00	R\$ 83,49	0,00	R\$ -	
12.2.14	94706	SINAPI	ADAPTADOR COM FLANGE E ANEL DE VEDAÇÃO, PVC, SOLDÁVEL, DN 50 MM X 1 1/2" - INSTALADO EM RESERVAÇÃO DE ÁGUA DE EDIFICAÇÃO QUE POSSUA RESERVATORIO DE FIBRAFIBROCIMENTO FORNECIMENTO E INSTALAÇÃO. AF_08/2016	UN	2	47,11	58,20	116,40	2,00	R\$ 116,40	2,00	R\$ 116,40	0,00	R\$ -	
12.2.15	1430	ORSE	Caixa d água em fibra de vidro - instalada, sem estrutura de suporte cap. 3.000 litros	un	1	1.787,16	2.207,86	2.207,86	0,00	R\$ -	0,00	R\$ -	1,00	R\$ 2.207,86	
13			<b>INSTALAÇÃO SANITÁRIA</b>					<b>14.937,29</b>		<b>R\$ 14.937,29</b>		<b>R\$ 8.127,88</b>		<b>R\$ 6.809,39</b>	
13.1			<b>TUBULAÇÕES E CONEXÕES DE PVC</b>					<b>5.999,36</b>		<b>R\$ 5.999,36</b>		<b>R\$ 5.999,34</b>		<b>R\$ -</b>	
13.1.1	89711	SINAPI	TUBO PVC, SERIE NORMAL, ESGOTO PREDIAL, DN 40 MM, FORNECIDO E INSTALADO EM RAMAL DE DESCARGA OU RAMAL DE ESGOTO SANITÁRIO. AF_08/2022	M	47,5	20,41	25,21	1.197,46	47,50	R\$ 1.197,47	47,50	R\$ 1.197,47	0,00	R\$ -	
13.1.2	89712	SINAPI	TUBO PVC, SERIE NORMAL, ESGOTO PREDIAL, DN 50 MM, FORNECIDO E INSTALADO EM RAMAL DE DESCARGA OU RAMAL DE ESGOTO SANITÁRIO. AF_08/2022	M	21,5	30,56	37,75	811,63	21,50	R\$ 811,62	21,50	R\$ 811,62	0,00	R\$ -	
13.1.3	89714	SINAPI	TUBO PVC, SERIE NORMAL, ESGOTO PREDIAL, DN 100 MM, FORNECIDO E INSTALADO EM RAMAL DE DESCARGA OU RAMAL DE ESGOTO SANITÁRIO. AF_08/2022	M	36	59,24	73,19	2.634,84	36,00	R\$ 2.634,84	36,00	R\$ 2.634,84	0,00	R\$ -	
13.1.4	89726	SINAPI	JOELHO 45 GRAUS, PVC, SERIE NORMAL, ESGOTO PREDIAL, DN 40 MM, JUNTA SOLDÁVEL, FORNECIDO E INSTALADO EM RAMAL DE DESCARGA OU RAMAL DE ESGOTO SANITÁRIO. AF_08/2022	UN	7	7,69	9,50	66,50	7,00	R\$ 66,50	7,00	R\$ 66,50	0,00	R\$ -	
13.1.5	89744	SINAPI	JOELHO 90 GRAUS, PVC, SERIE NORMAL, ESGOTO PREDIAL, DN 100 MM, JUNTA ELÁSTICA, FORNECIDO E INSTALADO EM RAMAL DE DESCARGA OU RAMAL DE ESGOTO SANITÁRIO. AF_08/2022	UN	6	25,77	31,84	191,04	6,00	R\$ 191,04	6,00	R\$ 191,04	0,00	R\$ -	
13.1.6	89724	SINAPI	JOELHO 90 GRAUS, PVC, SERIE NORMAL, ESGOTO PREDIAL, DN 40 MM, JUNTA SOLDÁVEL, FORNECIDO E INSTALADO EM RAMAL DE DESCARGA OU RAMAL DE ESGOTO SANITÁRIO. AF_08/2022	UN	10	10,63	13,13	131,30	10,00	R\$ 131,30	10,00	R\$ 131,30	0,00	R\$ -	
13.1.7	89827	SINAPI	JUNÇÃO SIMPLES, PVC, SERIE NORMAL, ESGOTO PREDIAL, DN 50 X 50 MM, JUNTA ELÁSTICA, FORNECIDO E INSTALADO EM PRUMADA DE ESGOTO SANITÁRIO OU VENTILAÇÃO. AF_08/2022	UN	6	17,81	22,00	132,00	6,00	R\$ 132,00	6,00	R\$ 132,00	0,00	R\$ -	
13.1.8	89834	SINAPI	JUNÇÃO SIMPLES, PVC, SERIE NORMAL, ESGOTO PREDIAL, DN 100 X 100 MM, JUNTA ELÁSTICA, FORNECIDO E INSTALADO EM PRUMADA DE ESGOTO SANITÁRIO OU VENTILAÇÃO. AF_08/2022	UN	5	41,35	51,08	255,40	5,00	R\$ 255,40	5,00	R\$ 255,40	0,00	R\$ -	
13.1.9	89797	SINAPI	JUNÇÃO SIMPLES, PVC, SERIE NORMAL, ESGOTO PREDIAL, DN 100 X 100 MM, JUNTA ELÁSTICA, FORNECIDO E INSTALADO EM RAMAL DE DESCARGA OU RAMAL DE ESGOTO SANITÁRIO. AF_08/2022	UN	5	49,27	60,87	304,35	5,00	R\$ 304,35	5,00	R\$ 304,35	0,00	R\$ -	
13.1.10	89852	SINAPI	CURVA CURTA 90 GRAUS, PVC, SERIE NORMAL, ESGOTO PREDIAL, DN 100 MM, JUNTA ELÁSTICA, FORNECIDO E INSTALADO EM SUBCOLETOR AÉREO DE ESGOTO SANITÁRIO. AF_08/2022	UN	1	40,75	50,34	50,34	1,00	R\$ 50,34	1,00	R\$ 50,34	0,00	R\$ -	
13.1.11	89728	SINAPI	CURVA CURTA 90 GRAUS, PVC, SERIE NORMAL, ESGOTO PREDIAL, DN 40 MM, JUNTA SOLDÁVEL, FORNECIDO E INSTALADO EM RAMAL DE DESCARGA OU RAMAL DE ESGOTO SANITÁRIO. AF_08/2022	UN	16	11,36	14,03	224,48	16,00	R\$ 224,48	16,00	R\$ 224,48	0,00	R\$ -	
13.2			<b>CAIXAS E ACESSÓRIOS</b>					<b>8.837,93</b>		<b>R\$ 8.837,93</b>		<b>R\$ 2.128,54</b>		<b>R\$ 6.809,39</b>	
13.2.1	4282	ORSE	Caixa sifonada em pvc, 150 x 150 x 50 mm, com tampa cega, acabamento branco, Akros ou similar	un	6	52,16	64,44	386,64	6,00	R\$ 386,64	6,00	R\$ 386,64	0,00	R\$ -	
13.2.2	4693	ORSE	Caixa de inspeção 0,60 x 0,60 x 0,60m	un	2	615,05	759,83	1.519,66	2,00	R\$ 1.519,66	2,00	R\$ 1.519,66	0,00	R\$ -	
13.2.3	89710	SINAPI	RALO SECO, PVC, DN 100 X 40 MM, JUNTA SOLDÁVEL, FORNECIDO E INSTALADO EM RAMAL DE DESCARGA OU EM RAMAL DE ESGOTO SANITÁRIO. AF_08/2022	UN	6	11,85	14,64	87,84	6,00	R\$ 87,84	6,00	R\$ 87,84	0,00	R\$ -	
13.2.4	89796	SINAPI	TUBO PVC, SERIE NORMAL, ESGOTO PREDIAL, DN 50 MM, FORNECIDO E INSTALADO EM PRUMADA DE ESGOTO SANITÁRIO OU VENTILAÇÃO. AF_08/2022	M	8	13,60	16,80	134,40	8,00	R\$ 134,40	8,00	R\$ 134,40	0,00	R\$ -	

Franklin de Jesus  
F. 747 971 616 01  
L. 02/05/2010

Vista  
SANTARITA  
ANTONIO SOARES CORDEIRO NETO  
Engenheiro Civil  
CREA - 051888554-2



ITEM	CÓDIGO	BANCO	DESCRIÇÃO	CONTRATO		BM 04		ACUMULADO		SALDO		
				UND	QUANT.	VALOR UNIT.	VALOR UNIT. COM BDI	TOTAL	QUANT.	VALOR TOTAL	QUANT.	VALOR TOTAL
13.2.5	88882	SINAPI	SIFÃO DO TIPO GARRAFACOPO EM PVC 1.1/4" X 1.12" - FORNECIMENTO E INSTALAÇÃO. AF_01/2020	UN	8	20,25	25,02	200,16	0,00	R\$ -	8,00	R\$ 200,16
13.2.6	88879	SINAPI	VALVULA EM PLÁSTICO 1 PARA PIA, TANQUE OU LAVATÓRIO. COM OU SEM LADRÃO - FORNECIMENTO E INSTALAÇÃO. AF_01/2020	UN	8	7,35	9,08	72,64	0,00	R\$ -	8,00	R\$ 72,64
13.2.7	98062	SINAPI	SUMIDOURO CIRCULAR EM CONCRETO PRÉ-MOLDADO. DIÂMETRO INTERNO = 1,88 M, ALTURA INTERNA = 2,00 M. ÁREA DE INFLORAÇÃO 13,1 M² (PARA 5 CONTRIBUINTES). AF_12/2020	UN	1	3.162,14	3.906,51	3.906,51	0,00	R\$ -	1,00	R\$ 3.906,51
13.2.8	98052	SINAPI	TANQUE SÉPTICO CIRCULAR EM CONCRETO PRÉ-MOLDADO. DIÂMETRO INTERNO = 1,10 M, ALTURA INTERNA = 2,50 M. VOLUME UTIL_2138,2 L (PARA 5 CONTRIBUINTES). AF_12/2020	UN	1	2.128,93	2.630,08	2.630,08	0,00	R\$ -	1,00	R\$ 2.630,08
14			<b>DRENAGEM DE ÁGUAS PLUVIAIS</b>					<b>4.401,05</b>	<b>0,00</b>	<b>R\$ -</b>	<b>0,00</b>	<b>R\$ 4.401,05</b>
14.1	1023889	SINAPI	CANALETAS MEIA CAÇA PRÉ-MOLDADA DE CONCRETO (D = 20 CM) - FORNECIMENTO E INSTALAÇÃO. AF_08/2021	M	76,4	36,89	45,57	3.481,55	0,00	R\$ -	76,40	R\$ 3.481,55
14.2	99119	ORSE	Greixa pré-moldada em concreto para canaletas 40x50 cm	un	8	61,05	75,42	603,36	0,00	R\$ -	8,00	R\$ 603,36
14.3	102119	SINAPI	ENCHIMENTO DE BRITA PARA DRENO. LANÇAMENTO MANUAL. AF_07/2021	m²	1,87	136,85	169,06	316,14	0,00	R\$ -	1,87	R\$ 316,14
15			<b>LOUÇAS, ACESSÓRIOS E METAIS</b>					<b>11.971,90</b>	<b>0,00</b>	<b>R\$ -</b>	<b>0,00</b>	<b>R\$ 11.971,90</b>
15.1	90470	SINAPI	CHUMBAMENTO LINEAR EM CONTRAPISO PARA RAMAIS/DISTRIBUIÇÃO COM DIÂMETROS MAIORES QUE 75 MM. AF_05/2015	M	6	13,49	16,67	100,02	0,00	R\$ -	6,00	R\$ 100,02
15.2	99635	SINAPI	VALVULA DE DESCARGA METÁLICA, BASE 1/12" - ACABAMENTO METÁLICO CROMADO - FORNECIMENTO E INSTALAÇÃO. AF_08/2021	UN	6	348,36	430,36	2.582,16	0,00	R\$ -	6,00	R\$ 2.582,16
15.3	86901	SINAPI	CUBA DE EMBUTIR OVAL EM LOUÇA BRANCA, 35 X 50CM OU EQUIVALENTE - FORNECIMENTO E INSTALAÇÃO. AF_01/2020	UN	6	127,92	158,03	948,18	0,00	R\$ -	6,00	R\$ 948,18
15.4	86942	SINAPI	LAVATÓRIO LOUCA BRANCA SUSPENSO, 28,5 X 39CM OU EQUIVALENTE, PADRÃO POPULAR INCLUSO SIFÃO TIPO GARRAFA EM PVC, VALVULA E ENGATE FLEXÍVEL 30CM EM PLÁSTICO E TORNEIRA PROMIADA DE MESA, PADRÃO POPULAR - FORNECIMENTO E INSTALAÇÃO. AF_01/2020	un	2	216,74	267,76	535,52	0,00	R\$ -	2,00	R\$ 535,52
15.5	9173	ORSE	Ducha manual com registro, linha aspersor, ref. 1984-C35 ACT. de DECA ou similar	un	8	60,46	74,69	597,52	0,00	R\$ -	8,00	R\$ 597,52
15.6	86906	SINAPI	TORNEIRA CROMADA DE MESA, 1/2 OU 3/4, PARA LAVATÓRIO, PADRÃO POPULAR - FORNECIMENTO E INSTALAÇÃO. AF_01/2020	UN	2	79,65	98,40	196,80	0,00	R\$ -	2,00	R\$ 196,80
15.7	86914	SINAPI	TORNEIRA CROMADA 1/2 OU 3/4 PARA TANQUE, PADRÃO MÉDIO - FORNECIMENTO E INSTALAÇÃO. AF_01/2020	UN	6	88,77	109,67	658,02	0,00	R\$ -	6,00	R\$ 658,02
15.8	100860	SINAPI	CHUVEIRO ELÉTRICO COMUM CORPO PLÁSTICO, TIPO DUCHA FORNECIMENTO E INSTALAÇÃO. AF_01/2020	un	6	342,99	423,73	2.542,38	0,00	R\$ -	6,00	R\$ 2.542,38
15.9	12426	ORSE	Paneleira cromada linha clean, ref.: 2020.C.GLN. Deca ou similar	un	6	342,99	423,73	2.542,38	0,00	R\$ -	6,00	R\$ 2.542,38
15.10			<b>Dispenser Toalita Linha Excellence, código 7007, Melhoramentos ou equivalente</b>					<b>3.228,02</b>	<b>0,00</b>	<b>R\$ -</b>	<b>0,00</b>	<b>R\$ 3.228,02</b>
15.10.1	95547	SINAPI	SABONETEIRA PLÁSTICA TIPO DISPENSER PARA SABONETE LÍQUIDO COM RESERVATÓRIO 800 A 1500 ML INCLUSO FIXAÇÃO. AF_01/2020	UN	4	68,76	84,95	339,80	0,00	R\$ -	4,00	R\$ 339,80
15.10.2	100849	SINAPI	ASSENTO SANITÁRIO CONVENCIONAL - FORNECIMENTO E INSTALAÇÃO. AF_01/2020	UN	6	41,54	51,32	307,92	0,00	R\$ -	6,00	R\$ 307,92
15.10.3	100875	SINAPI	BANCO ARTICULADO, EM AÇO INOX, PARA PCD, FIXADO NA PAREDE - FORNECIMENTO E INSTALAÇÃO. AF_01/2020	UN	2	1.044,32	1.290,15	2.580,30	0,00	R\$ -	2,00	R\$ 2.580,30
16			<b>SISTEMA DE PROTEÇÃO CONTRA INCÊNDIO</b>					<b>1.168,92</b>	<b>0,00</b>	<b>R\$ -</b>	<b>0,00</b>	<b>R\$ 1.168,92</b>
16.1	1511	ORSE	Extintor de pó químico ABC, capacidade 6 kg, alcance médio do jato 5m, tempo de descarga 12s, NBR9443, 9444, 10721	un	2	255,58	315,74	631,48	0,00	R\$ -	2,00	R\$ 631,48
16.2	11887	ORSE	Luminária de emergência, de sobrepôr, tipo bloco autônomo, com autonomia de 1h, modelo LLE-LLEDDF, de KBR ou si	un	2	156,85	193,77	387,54	0,00	R\$ -	2,00	R\$ 387,54
16.3	12888	ORSE	Placa de sinalização, fotoluminescente, em pvc, com logotipo "Extintor de incêndio portátil", Placa E5	un	2	15,66	19,35	38,70	0,00	R\$ -	2,00	R\$ 38,70
16.4	12884	ORSE	Placa de sinalização, fotoluminescente, 38x19 cm, em pvc, com seta indicativa de sentido (esquerda ou direita) de saída de emergência - Placa S2	un	2	22,50	27,80	55,60	0,00	R\$ -	2,00	R\$ 55,60
16.5	12884	ORSE	Placa de sinalização, fotoluminescente, 38x19 cm, em pvc, com seta indicativa de sentido (esquerda ou direita) de saída de emergência - Placa S2	un	2	22,50	27,80	55,60	0,00	R\$ -	2,00	R\$ 55,60
17			<b>INSTALAÇÃO ELÉTRICA - 220V</b>					<b>96.176,44</b>	<b>0,00</b>	<b>R\$ -</b>	<b>0,00</b>	<b>R\$ 96.176,44</b>
17.1			<b>CENTRO DE DISTRIBUIÇÃO</b>					<b>3.412,23</b>	<b>0,00</b>	<b>R\$ -</b>	<b>0,00</b>	<b>R\$ 3.412,23</b>
17.1.1	101875	SINAPI	QUADRO DE DISTRIBUIÇÃO DE ENERGIA EM CHAPA DE AÇO GALVANIZADO, DE EMBUTIR, COM BARRAMENTO TRIFÁSICO, PARA 12 DISJUNTORES DIN 100A - FORNECIMENTO E INSTALAÇÃO. AF_10/2020	UN	1	529,74	654,44	654,44	0,00	R\$ -	1,00	R\$ 654,44
17.1.2	101879	SINAPI	QUADRO DE DISTRIBUIÇÃO DE ENERGIA EM CHAPA DE AÇO GALVANIZADO, DE EMBUTIR, COM BARRAMENTO TRIFÁSICO, PARA 24 DISJUNTORES DIN 100A - FORNECIMENTO E INSTALAÇÃO. AF_10/2020	UN	1	769,77	950,97	950,97	0,00	R\$ -	1,00	R\$ 950,97
17.1.3	C3579	SEINFRA	QUADRO DE MEDIÇÃO PADRÃO COELCE - PADRÃO POPULAR	UN	1	97,61	120,59	120,59	0,00	R\$ -	1,00	R\$ 120,59
17.1.4	93653	SINAPI	DISJUNTOR MONOPOLAR TIPO DIN, CORRENTE NOMINAL DE 10A - FORNECIMENTO E INSTALAÇÃO. AF_10/2020	UN	7	11,68	14,43	101,01	0,00	R\$ -	7,00	R\$ 101,01
17.1.5	93656	SINAPI	DISJUNTOR MONOPOLAR TIPO DIN, CORRENTE NOMINAL DE 20A - FORNECIMENTO E INSTALAÇÃO. AF_10/2020	UN	5	13,43	16,59	82,95	0,00	R\$ -	5,00	R\$ 82,95
17.1.6	93656	SINAPI	DISJUNTOR MONOPOLAR TIPO DIN, CORRENTE NOMINAL DE 25A - FORNECIMENTO E INSTALAÇÃO. AF_10/2020	UN	8	13,43	16,59	132,72	0,00	R\$ -	8,00	R\$ 132,72
17.1.7	101894	SINAPI	DISJUNTOR TRIPOLAR TIPO NEMA, CORRENTE NOMINAL DE 60 ATÉ 100A - FORNECIMENTO E INSTALAÇÃO. AF_10/2020	UN	2	156,93	193,87	387,74	0,00	R\$ -	2,00	R\$ 387,74
17.1.8	101895	SINAPI	DISJUNTOR TERMOMAGNÉTICO TRIPOLAR, CORRENTE NOMINAL DE 125A - FORNECIMENTO E INSTALAÇÃO. AF_10/2020	UN	1	428,76	529,69	529,69	0,00	R\$ -	1,00	R\$ 529,69
17.1.9	9342	ORSE	Dispositivo de proteção contra surto de tensão DPS 40KA - 440V	un	4	91,49	113,03	452,12	0,00	R\$ -	4,00	R\$ 452,12
17.2			<b>ELETRODUTOS E ACESSÓRIOS</b>					<b>8.299,26</b>	<b>0,00</b>	<b>R\$ -</b>	<b>0,00</b>	<b>R\$ 8.299,26</b>
17.2.1	91854	SINAPI	ELETRODUTO FLEXÍVEL CORRUGADO, PVC, DN 25 MM (3/4"), PARA CIRCUITOS TERMINAIS, INSTALADO EM PAREDE - FORNECIMENTO E INSTALAÇÃO. AF_12/2015	M	28	9,37	11,58	324,24	0,00	R\$ -	28,00	R\$ 324,24
17.2.2	91856	SINAPI	INSTALADOR EM PAREDE FLEXÍVEL CORRUGADO, PVC, DN 32 MM (1"), PARA CIRCUITOS TERMINAIS, INSTALADO EM PAREDE - FORNECIMENTO E INSTALAÇÃO. AF_12/2015	M	18	12,08	14,92	268,56	0,00	R\$ -	18,00	R\$ 268,56

Franklin de J. Sana  
 Engenheiro Civil  
 CREA - 051.888.554-2



Antonio Soares Cordeiro Neto  
 Engenheiro Civil  
 CREA - 051.888.554-2



ITEM	CÓDIGO	BANCO	DESCRIÇÃO	CONTRATO			BM 04			ACUMULADO			SALDO		
				UND	QUANT.	VALOR UNIT.	VALOR UNIT. COM BDI	TOTAL	QUANT.	VALOR TOTAL	QUANT.	VALOR TOTAL	QUANT.	VALOR TOTAL	
17.2.3	91873	SINAPI	ELETRODUTO RIGIDO ROSCAVEL PVC, DN 40 MM (1 1/4"), PARA CIRCUITOS TERMINAIS, INSTALADO EM PAREDE - FORNECIMENTO E INSTALAÇÃO, AF. 12/2015.	M	18	20,30	25,08	451,44	0,00	RS	0,00	RS	18,00	RS	451,44
17.2.4	95746	SINAPI	ELETRODUTO DE AÇO GALVANIZADO, CLASSE LEVE, DN 25 MM (1"), APARENTE, INSTALADO EM TETO - FORNECIMENTO E INSTALAÇÃO, AF. 11/2016, P.	M	82	27,14	33,53	2.248,46	0,00	RS	0,00	RS	82,00	RS	2.248,46
17.2.5	95747	SINAPI	ELETRODUTO DE AÇO GALVANIZADO, CLASSE SEMI PESADO, DN 32 MM (1 1/4), APARENTE, INSTALADO EM TETO - FORNECIMENTO E INSTALAÇÃO, AF. 11/2016, P.	M	13	44,67	55,19	717,47	0,00	RS	0,00	RS	13,00	RS	717,47
17.2.6	95748	SINAPI	ELETRODUTO DE AÇO GALVANIZADO, CLASSE SEMI PESADO, DN 40 MM (1 1/2"), APARENTE, INSTALADO EM TETO - FORNECIMENTO E INSTALAÇÃO, AF. 11/2016, P.	M	30	48,28	59,65	1.789,50	0,00	RS	0,00	RS	30,00	RS	1.789,50
17.2.7	95759	SINAPI	CONDULETE DE ALUMINIO, TIPO T, PARA ELETRODUTO DE AÇO GALVANIZADO DN 20 MM (3/4"), APARENTE - FORNECIMENTO E INSTALAÇÃO, AF. 11/2016, P.	UN	5	34,79	42,98	214,90	0,00	RS	0,00	RS	5,00	RS	214,90
17.2.8	95801	SINAPI	CONDULETE DE ALUMINIO, TIPO X, PARA ELETRODUTO DE AÇO GALVANIZADO DN 20 MM (3/4"), APARENTE - FORNECIMENTO E INSTALAÇÃO, AF. 11/2016, P.	UN	5	41,93	51,80	259,00	0,00	RS	0,00	RS	5,00	RS	259,00
17.2.9	95756	SINAPI	CONDULETE DE ALUMINIO, TIPO T, PARA ELETRODUTO DE AÇO GALVANIZADO DN 20 MM (3/4"), APARENTE - FORNECIMENTO E INSTALAÇÃO, AF. 11/2016, P.	UN	4	34,79	42,98	171,92	0,00	RS	0,00	RS	4,00	RS	171,92
17.2.10	95801	SINAPI	CONDULETE DE ALUMINIO, TIPO X, PARA ELETRODUTO DE AÇO GALVANIZADO DN 20 MM (3/4"), APARENTE - FORNECIMENTO E INSTALAÇÃO, AF. 11/2016, P.	UN	1	41,93	51,80	51,80	0,00	RS	0,00	RS	1,00	RS	51,80
17.2.11	10327	ORSE	Abraçadeira em aço inox, tipo "D", 3/4", fornecimento	Un	50	5,22	6,45	322,50	0,00	RS	0,00	RS	50,00	RS	322,50
17.2.12	4178	ORSE	Abraçadeira em aço inox, tipo "D", 1", fornecimento	Un	4	1,60	1,98	7,92	0,00	RS	0,00	RS	4,00	RS	7,92
17.2.13	9427	ORSE	Abraçadeira metálica tipo "D", de 1 1/2"	un	4	6,70	8,28	33,12	0,00	RS	0,00	RS	4,00	RS	33,12
17.2.14	9924	ORSE	Bucha com arnela em liga especial zamak, o eletroduto 20mm, d=3/4"	un	15	1,01	1,25	18,75	0,00	RS	0,00	RS	15,00	RS	18,75
17.2.15	344	ORSE	Bucha com arnela em liga especial zamak, o eletroduto 25mm, d=1"	un	2	1,97	2,43	4,86	0,00	RS	0,00	RS	2,00	RS	4,86
17.2.16	346	ORSE	Bucha com arnela em liga especial zamak, o eletroduto 40mm, d=1 1/2"	un	1	4,33	5,35	5,35	0,00	RS	0,00	RS	1,00	RS	5,35
17.2.17	92665	SINAPI	LUVA EM FERRO GALVANIZADO, CONEXÃO ROSQUEADA, DN 20 (3/4"), INSTALADO EM RAMAIS E SUB-RAMAIS DE GÁS - FORNECIMENTO E INSTALAÇÃO, AF. 10/2020.	UN	15	21,03	25,98	389,70	0,00	RS	0,00	RS	15,00	RS	389,70
17.2.18	92697	SINAPI	LUVA EM FERRO GALVANIZADO, CONEXÃO ROSQUEADA, DN 25 (1"), INSTALADO EM RAMAIS E SUB-RAMAIS DE GÁS - FORNECIMENTO E INSTALAÇÃO, AF. 10/2020.	UN	2	34,03	42,04	84,08	0,00	RS	0,00	RS	2,00	RS	84,08
17.2.19	92662	SINAPI	LUVA EM FERRO GALVANIZADO, CONEXÃO ROSQUEADA, DN 40 (1 1/2"), INSTALADO EM REDE DE ALIMENTAÇÃO PARA SPRINKLER - FORNECIMENTO E INSTALAÇÃO, AF. 10/2020.	UN	1	35,48	43,83	43,83	0,00	RS	0,00	RS	1,00	RS	43,83
17.2.20	92668	SINAPI	CAIXA RETANGULAR 4" X 2" MEDIA (1,30 M DO PISO), METÁLICA, INSTALADA EM PAREDE - FORNECIMENTO E INSTALAÇÃO, AF. 12/2015.	UN	16	14,72	18,19	291,04	0,00	RS	0,00	RS	16,00	RS	291,04
17.2.21	92665	SINAPI	CAIXA OCTOGONAL 4" X 4", METÁLICA, INSTALADA EM LAJE - FORNECIMENTO E INSTALAÇÃO AF. 12/2015.	UN	7	11,54	14,26	99,82	0,00	RS	0,00	RS	7,00	RS	99,82

**Antonio Soares Cordeiro Neto**  
 Engenheiro Civil  
 CREA - 051888554-2

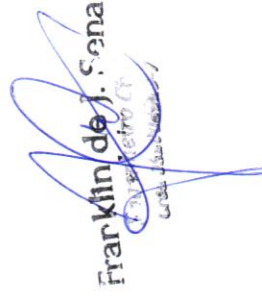
**Franklin de J. S.ena**  
 Engenheiro Civil





ITEM	CÓDIGO	BANCO	DESCRIÇÃO	CONTRATO			BM 04			ACUMULADO			SALDO				
				UND	QUANT.	VALOR UNIT.	VALOR COM BDI	TOTAL	QUANT.	VALOR TOTAL	QUANT.	VALOR TOTAL	QUANT.	VALOR TOTAL			
17.3.1	91926	SINAPI	<b>CABOS E FIOS CONDUTORES</b> CABO DE COBRE FLEXIVEL ISOLADO, 2.5 MM², ANTI-CHAMA 450/750 V, PARA CIRCUITOS TERMINAIS - FORNECIMENTO E INSTALAÇÃO, AF. 12/2015	M	190	4.15	5.13	10.077,33	0,00	R\$ -	0,00	R\$ -	190,00	R\$ 10.077,33			
17.3.2	91926	SINAPI	CABO DE COBRE FLEXIVEL ISOLADO, 4 MM², ANTI-CHAMA 450/750 V, PARA CIRCUITOS TERMINAIS - FORNECIMENTO E INSTALAÇÃO, AF. 12/2015	M	820	6.72	8.30	6.806,00		R\$ -	0,00	R\$ -	820,00	R\$ 974,70			
17.3.3	91934	SINAPI	CABO DE COBRE FLEXIVEL ISOLADO, 16 MM², ANTI-CHAMA 450/750 V, PARA CIRCUITOS TERMINAIS - FORNECIMENTO E INSTALAÇÃO, AF. 12/2015	M	14	23.10	28.54	399,56		R\$ -	0,00	R\$ -	14,00	R\$ 6.806,00			
17.3.4	92986	SINAPI	CABO DE COBRE FLEXIVEL ISOLADO, 35 MM², ANTI-CHAMA 0,6/1,0 KV, PARA REDE ENTERRADA DE DISTRIBUIÇÃO DE ENERGIA ELÉTRICA - FORNECIMENTO E INSTALAÇÃO, AF. 12/2021	M	41	37.45	46.27	1.897,07		R\$ -	0,00	R\$ -	41,00	R\$ 399,56			
17.4.1	92000	SINAPI	<b>ILUMINAÇÃO, TOMADAS E INTERRUPTORES</b> TOMADA BAIXA DE EMBUTIR (1 MÓDULO), 2P+T 10 A, INCLUINDO SUPORTE E PLACA - FORNECIMENTO E INSTALAÇÃO, AF. 12/2015	UN	4	24.63	30.43	121,72	0,00	R\$ -	0,00	R\$ -	4,00	R\$ 1.897,07			
17.4.2	92001	SINAPI	TOMADA BAIXA DE EMBUTIR (1 MÓDULO), 2P+T 20 A, INCLUINDO SUPORTE E PLACA - FORNECIMENTO E INSTALAÇÃO, AF. 12/2015	UN	1	26.38	32.59	32,59	0,00	R\$ -	0,00	R\$ -	1,00	R\$ 74.387,62			
17.4.3	91953	SINAPI	INTERRUPTOR SIMPLES (1 MÓDULO), 10kA/250V, INCLUINDO SUPORTE E PLACA - FORNECIMENTO E INSTALAÇÃO, AF. 12/2015	UN	7	23.38	28.88	202,16	0,00	R\$ -	0,00	R\$ -	7,00	R\$ 121,72			
17.4.4	570	ORSE	Luminária caixa sobrepôr plâmp, fluorescentes 1x40w, completa, incl. reator convencional e lâmpada - Rev. 01	un	1	150,47	185,89	185,89	0,00	R\$ -	0,00	R\$ -	1,00	R\$ 185,89			
17.4.5	561	ORSE	Luminária caixa sobrepôr plâmp, fluorescentes 2x40w, completa, incl. reator eletrônico e lâmpadas - Rev. 01	un	6	147,57	182,31	1.093,86	0,00	R\$ -	0,00	R\$ -	6,00	R\$ 1.093,86			
17.4.6	12163	ORSE	Luminária decorativa LED c/ vidro de prot. contra impacto IK08, 56Watts, 6200Lumens, 4000K, CRI>70, corpo alumínio injetado, pint. pó, 220V, IP66, Vida útil, 100mil horas, SPD de 10KV.	un	20	2.944,45	3.637,57	72.751,40	0,00	R\$ -	0,00	R\$ -	20,00	R\$ 72.751,40			
18	3291	ORSE	<b>SISTEMA DE PROTEÇÃO CONTRA DESCARGAS ATMOSFÉRICAS (SPDA)</b> Aterramento composto de 3 hastes de cobre l = 2,40m, interligadas com cabo de cobre tipo cordoalha	un	7	193,67	239,26	1.674,82	0,00	R\$ -	0,00	R\$ -	7,00	R\$ 18.722,81			
18.2	9091	ORSE	Caixa de equalização e aterramento 20x20x1,0cm de sobrepôr 0,1, terminais de pressão e barramento	un	1	309,69	382,59	382,59	0,00	R\$ -	0,00	R\$ -	1,00	R\$ 1.674,82			
18.3	96973	SINAPI	CORDOALHA DE COBRE NU 35 MM², NÃO ENTERRADA, COM ISOLADOR - FORNECIMENTO E INSTALAÇÃO, AF. 12/2017	M	39,2	61,70	76,22	2.987,82	0,00	R\$ -	0,00	R\$ -	39,20	R\$ 382,59			
18.4	96974	SINAPI	CORDOALHA DE COBRE NU 50 MM², NÃO ENTERRADA, COM ISOLADOR - FORNECIMENTO E INSTALAÇÃO, AF. 12/2017	M	126,32	80,22	99,10	12.518,31	0,00	R\$ -	0,00	R\$ -	126,32	R\$ 2.987,82			
18.5	93008	SINAPI	ELETRODUTO RÍGIDO ROSCÁVEL, PVC, DN 50 MM (1 1/2"), PARA REDE ENTERRADA DE DISTRIBUIÇÃO DE ENERGIA ELÉTRICA - FORNECIMENTO E INSTALAÇÃO, AF. 12/2021	M	21	16,87	20,84	437,64	0,00	R\$ -	0,00	R\$ -	21,00	R\$ 12.518,31			
18.6	9048	ORSE	Conector de medição em bronze c/4 parafusos e cabos de cobre 16-70mm² (ref. TEL-560 (plã r-raio))	un	7	41,36	51,10	357,70	0,00	R\$ -	0,00	R\$ -	7,00	R\$ 437,64			
18.7	10522	ORSE	Conector de bronze d=22mm x 3/4"	un	7	30,23	37,35	261,45	0,00	R\$ -	0,00	R\$ -	7,00	R\$ 357,70			
18.8	12458	ORSE	Terminal de compressão 2 furos para cabo de 50 mm² - fornecimento e instalação	un	7	11,85	14,64	102,48	0,00	R\$ -	0,00	R\$ -	7,00	R\$ 261,45			
19			<b>SERVICIOS COMPLEMENTARES</b>					72.373,03	0,00	R\$ -	0,00	R\$ -		R\$ 102,48			
19.1	10799	ORSE	Bençadã em granito, cinza andorinha, e=2cm	m²	2,5	392,86	485,34	1.213,35	0,00	R\$ -	0,00	R\$ -	2,50	R\$ 72.373,03			
19.1.1	00025400	SINAPI	ARO DE METAL E REDE EM POLIPROPILENO, 100%, ISEM SUPORTE DE FIXAÇÃO	UN	1	3.074,93	3.798,77	3.798,77	0,00	R\$ -	0,00	R\$ -	1,00	R\$ 1.213,35			
19.1.2	00025398	SINAPI	CONJUNTO PARA FUTSAL COM TRAVES OFICIAIS DE 3,00 X 2,00 M EM TUBO DE AÇO GALVANIZADO 3" COM REQUADRO EM TUBO DE 1". PINTURA EM PRIMER COM TINTA ESMALTE SINTETICO E REDES DE POLIETILENO FIO 4 MM	UN	1	5.237,08	6.469,89	6.469,89	0,00	R\$ -	0,00	R\$ -	1,00	R\$ 3.798,77			
19.1.4	00025999	SINAPI	CONJUNTO PARA QUADRA DE VOLEI COM POSTES EM TUBO DE AÇO GALVANIZADO 3" - H = 255" CM, PINTURA EM TINTA ESMALTE SINTETICO, REDE DE NYLON COM 2 MM, MALHA 10 X 10 CM E ANTENAS OFICIAIS EM FIBRA DE VIDRO	UN	1	3.179,37	3.927,79	3.927,79	0,00	R\$ -	0,00	R\$ -	1,00	R\$ 6.469,89			
19.1.5	99655	SINAPI	CORRIMAOS SIMPLES, DIAMETRO EXTERNO = 1 1/2", EM AÇO GALVANIZADO, AF. 04/2019 P	M	9,6	128,11	158,27	1.519,39	0,00	R\$ -	0,00	R\$ -	9,60	R\$ 3.927,79			
19.2.1	102363	SINAPI	<b>PORTAO E GRADIL METALICO</b> ALAMBRADO PARA QUADRA POLIESPORTIVA, ESTRUTURADO POR TUBOS DE AÇO GALVANIZADO, (MONTANTES COM DIAMETRO 2", TRAVESSAS E ESCORAS COM DIAMETRO 1 1/2"), COM TELA DE ARAME GALVANIZADO, FIO 12 BWG E MALHA QUADRADA 5x5CM (EXCETO MURETA), AF. 03/2021	m²	201	223,28	275,84	55.443,84	0,00	R\$ -	0,00	R\$ -	201,00	R\$ 1.519,39			
20			<b>SERVICIOS FINAIS</b>					3.658,09	0,00	R\$ -	0,00	R\$ -		R\$ 55.443,84			
20.1	99603	SINAPI	LIMPEZA DE PISO CERAMICO OU PORCELANATO COM PANO UMIDO, AF. 04/2019	m²	296,01	1,93	2,38	704,50	0,00	R\$ -	0,00	R\$ -	296,01	R\$ 3.658,09			
20.2	99621	SINAPI	LIMPEZA DE JANELA DE VIDRO COM CAIXILHO EM AÇO ALUMINIO/PVC, AF. 04/2019	m²	21,9	2,79	3,45	75,56	0,00	R\$ -	0,00	R\$ -	21,90	R\$ 704,50			
20.3	99603	SINAPI	LIMPEZA DE PISO CERAMICO OU PORCELANATO COM PANO UMIDO, AF. 04/2019	m²	64,91	1,93	2,38	154,49	0,00	R\$ -	0,00	R\$ -	64,91	R\$ 75,56			
20.4	99602	SINAPI	LIMPEZA DE PISO CERAMICO OU PORCELANATO COM VASSOURA A SECO, AF. 04/2019	m²	676,67	0,50	0,82	419,54	0,00	R\$ -	0,00	R\$ -	676,67	R\$ 154,48			
20.5			Placa de insaturação de obra em alumínio 0,50 x 0,70 m	un	1	1.864,98	2.304,00	2.304,00	0,00	R\$ -	0,00	R\$ -	1,00	R\$ 419,53			
<b>TOTAL GERAL</b>							<b>R\$</b>	<b>1.635.369,10</b>	<b>BM 04</b>	<b>R\$</b>	<b>100.277,76</b>	<b>ACUMULADO</b>	<b>R\$</b>	<b>1.008.088,63</b>	<b>SALDO</b>	<b>R\$</b>	<b>627.280,24</b>

Antonio Soares Cordeiro Neto  
Engenheiro Civil  
CREA nº 051888554-2

Franklin de J. Costa  
Engenheiro Civil  
CREA nº 051888554-2



[Voltar](#)[Imprimir](#)

## Certificado de Regularidade do FGTS - CRF

**Inscrição:** 33.957.361/0001-80  
**Razão Social:** ASCN CONSTRUTORA LTDA  
**Endereço:** AV CONSELHEIRO ELIEL MARTINS 131 CASA TERRENO / CENTRO / RIACHAO DO JACUIPE / BA / 44640-000

A Caixa Econômica Federal, no uso da atribuição que lhe confere o Art. 7, da Lei 8.036, de 11 de maio de 1990, certifica que, nesta data, a empresa acima identificada encontra-se em situação regular perante o Fundo de Garantia do Tempo de Serviço - FGTS.

O presente Certificado não servirá de prova contra cobrança de quaisquer débitos referentes a contribuições e/ou encargos devidos, decorrentes das obrigações com o FGTS.

**Validade:** 12/01/2025 a 10/02/2025

**Certificação Número:** 2025011203265415952666

Informação obtida em 13/01/2025 10:00:52

A utilização deste Certificado para os fins previstos em Lei esta condicionada a verificação de autenticidade no site da Caixa:  
**[www.caixa.gov.br](http://www.caixa.gov.br)**







PODER JUDICIÁRIO  
JUSTIÇA DO TRABALHO

## **CERTIDÃO NEGATIVA DE DÉBITOS TRABALHISTAS**

Nome: ASCN CONSTRUTORA LTDA (MATRIZ E FILIAIS)

CNPJ: 33.957.361/0001-80

Certidão nº: 2377059/2025

Expedição: 13/01/2025, às 10:02:06

Validade: 12/07/2025 - 180 (cento e oitenta) dias, contados da data de sua expedição.

Certifica-se que **ASCN CONSTRUTORA LTDA (MATRIZ E FILIAIS)**, inscrito(a) no CNPJ sob o nº **33.957.361/0001-80**, **NÃO CONSTA** como inadimplente no Banco Nacional de Devedores Trabalhistas.

Certidão emitida com base nos arts. 642-A e 883-A da Consolidação das Leis do Trabalho, acrescentados pelas Leis ns.º 12.440/2011 e 13.467/2017, e no Ato 01/2022 da CGJT, de 21 de janeiro de 2022. Os dados constantes desta Certidão são de responsabilidade dos Tribunais do Trabalho.

No caso de pessoa jurídica, a Certidão atesta a empresa em relação a todos os seus estabelecimentos, agências ou filiais.

A aceitação desta certidão condiciona-se à verificação de sua autenticidade no portal do Tribunal Superior do Trabalho na Internet (<http://www.tst.jus.br>).

Certidão emitida gratuitamente.

### **INFORMAÇÃO IMPORTANTE**

Do Banco Nacional de Devedores Trabalhistas constam os dados necessários à identificação das pessoas naturais e jurídicas inadimplentes perante a Justiça do Trabalho quanto às obrigações estabelecidas em sentença condenatória transitada em julgado ou em acordos judiciais trabalhistas, inclusive no concernente aos recolhimentos previdenciários, a honorários, a custas, a emolumentos ou a recolhimentos determinados em lei; ou decorrentes de execução de acordos firmados perante o Ministério Público do Trabalho, Comissão de Conciliação Prévia ou demais títulos que, por disposição legal, contiver força executiva.







**PREFEITURA MUNICIPAL DE RIACHÃO DO JACUIPE**  
RIACHÃO DO JACUIPE - BAHIA  
DIRETORA DE ADMINISTRAÇÃO TRIBUTÁRIA  
Certidão Nº: 0000022

**CERTIDÃO NEGATIVA DE DÉBITOS MUNICIPAIS**

Contribuinte:	ASCN CONSTRUTORA LTDA
Endereço:	AV CONSELHEIRO ELIEL MARTINS, 131 CENTRO
Complemento:	CASA TÉRREO
Cidade/UF:	RIACHÃO DO JACUIPE - BA
CPF/CNPJ:	33957361000180
Inscrição Estadual/RG:	
Inscrição Municipal:	00371600160

Ressalvado o direito de a Fazenda Municipal cobrar e inscrever quaisquer dívidas de responsabilidade do sujeito passivo acima identificado que vierem a ser apuradas.

É certificado que não constam pendências em seu nome, relativas a créditos tributários e inscrições em dívida ativa do Município, administrados pela Fazenda Municipal.

Esta certidão refere-se exclusivamente à situação do sujeito passivo no âmbito da Fazenda Municipal.

GERADA EM: 06/12/2024 10:00:46 horário de Brasília

EMITIDA EM: 13/01/2025 10:04:37 horário de Brasília

VÁLIDA ATÉ: 06/03/2025

CHAVE DE VALIDAÇÃO: k7tdKypy

Verifique a autenticidade dessa certidão acessando o portal: <https://www.keepinformatica.com.br/portal/web/riachaodojacuipe.autentica-cnd>

Qualquer rasura ou emenda invalidará este documento.





**MINISTÉRIO DA FAZENDA**  
**Secretaria da Receita Federal do Brasil**  
**Procuradoria-Geral da Fazenda Nacional**

**CERTIDÃO POSITIVA COM EFEITOS DE NEGATIVA DE DÉBITOS RELATIVOS AOS TRIBUTOS  
FEDERAIS E À DÍVIDA ATIVA DA UNIÃO**

**Nome: ASCN CONSTRUTORA LTDA**  
**CNPJ: 33.957.361/0001-80**

Ressalvado o direito de a Fazenda Nacional cobrar e inscrever quaisquer dívidas de responsabilidade do sujeito passivo acima identificado que vierem a ser apuradas, é certificado que:

1. constam débitos administrados pela Secretaria da Receita Federal do Brasil (RFB) com exigibilidade suspensa nos termos do art. 151 da Lei nº 5.172, de 25 de outubro de 1966 - Código Tributário Nacional (CTN), ou objeto de decisão judicial que determina sua desconsideração para fins de certificação da regularidade fiscal, ou ainda não vencidos; e
2. não constam inscrições em Dívida Ativa da União (DAU) na Procuradoria-Geral da Fazenda Nacional (PGFN).

Conforme disposto nos arts. 205 e 206 do CTN, este documento tem os mesmos efeitos da certidão negativa.

Esta certidão é válida para o estabelecimento matriz e suas filiais e, no caso de ente federativo, para todos os órgãos e fundos públicos da administração direta a ele vinculados. Refere-se à situação do sujeito passivo no âmbito da RFB e da PGFN e abrange inclusive as contribuições sociais previstas nas alíneas 'a' a 'd' do parágrafo único do art. 11 da Lei nº 8.212, de 24 de julho de 1991.

A aceitação desta certidão está condicionada à verificação de sua autenticidade na Internet, nos endereços <<http://rfb.gov.br>> ou <<http://www.pgfn.gov.br>>.

Certidão emitida gratuitamente com base na Portaria Conjunta RFB/PGFN nº 1.751, de 2/10/2014.

Emitida às 09:58:57 do dia 13/01/2025 <hora e data de Brasília>.

Válida até 12/07/2025.

Código de controle da certidão: **FD73.99FE.6E4F.2A11**

Qualquer rasura ou emenda invalidará este documento.





## Certidão Negativa de Débitos Tributários

(Emitida para os efeitos dos arts. 113 e 114 da Lei 3.956 de 11 de dezembro de 1981 - Código Tributário do Estado da Bahia)

Certidão Nº: 20250235936

RAZÃO SOCIAL	
ASCN CONSTRUTORA LTDA	
INSCRIÇÃO ESTADUAL	CNPJ
	33.957.361/0001-80

Fica certificado que não constam, até a presente data, pendências de responsabilidade da pessoa física ou jurídica acima identificada, relativas aos tributos administrados por esta Secretaria.

Esta certidão engloba todos os seus estabelecimentos quanto à inexistência de débitos, inclusive os inscritos na Dívida Ativa, de competência da Procuradoria Geral do Estado, ressalvado o direito da Fazenda Pública do Estado da Bahia cobrar quaisquer débitos que vierem a ser apurados posteriormente.

Emitida em 13/01/2025, conforme Portaria nº 918/99, sendo válida por 60 dias, contados a partir da data de sua emissão.

**AUTENTICIDADE DESTE DOCUMENTO PODE SER COMPROVADA NAS INSPETORIAS FAZENDÁRIA  
OU VIA INTERNET, NO ENDEREÇO <http://www.sefaz.ba.gov.br>**

Válida com a apresentação conjunta do cartão original de inscrição no CPF ou no CNPJ da  
Secretaria da Receita Federal do Ministério da Fazenda.





# DIÁRIO DE OBRAS



Tel.: (75) 99715-4817 / (75) 99189-5303  
E-mail: ascn.engenharia@gmail.com

OBRA: CONTRATAÇÃO DE EMPRESA DE ENGENHARIA PARA EXECUÇÃO DE OBRA NA CONSTRUÇÃO DE GINÁSIO DE ESPORTES, NA SEDE NO MUNICÍPIO DE SANTALUZ/BAHIA  
 PRAZO(DIAS): 360  
 Nº DA ART: BA0010163743  
 DATA: 18/12/2024

ÍNICIO DA OBRA: 25/10/2024  
 TÉRMINO DA OBRA: 24/10/2025

TEMPO DECORRIDO(DIAS): 54  
 ENDEREÇO: SANTALUZ - BA  
 DIA DA SEMANA: D ( ) S ( ) T ( ) Q (X) Q ( ) S ( ) S ( )

SALDO DE PRAZO: 306

TURNO/TEMPO				
	SOL	NUBLADO	CHUVA	IMPRATICÁVEL
Manhã	X			
Tarde	X			
Noite				

TAREFAS REALIZADAS	
Código	Descrição
1.	EXECUÇÃO DE ALVENARIA
2.	EXECUÇÃO DE CHAPISCO
3.	ARMAÇÃO DE LAJE
4.	EXECUÇÃO DE MASSA ÚNICA
5.	EXECUÇÃO DE ESTRUTURA METÁLICA
6.	
7.	
8.	
9.	
10.	

OCORRÊNCIAS	
Código	Descrição
1.	
2.	
3.	

EQUIPE ENVOLVIDA		
Código	Descrição	Quant.
1.	ENCARREGADO	1
2.	PEDREIROS	5
3.	AJUDANTE	12
4.		
5.		
6.		
7.		

EQUIPAMENTOS UTILIZADOS		
Código	Descrição	Quant.
1.	BETONEIRA	2
2.	PÁ	3
3.	CARRINHO DE MÃO	2
4.	CAVADOR	2
5.	PICARETE	4
6.	LEVANCA	4
7.		

RESPONSÁVEL:
<p>ANTONIO SOARES CORDEIRO NETO                      ENGENHEIRO CIVIL                      CREA 93746BA</p>



Franklin de J. Sena

Antonio Soares Cordeiro Neto  
 Engenheiro Civil  
 CREA-051888554-2



# DIÁRIO DE OBRAS



Tel.: (75) 99715-4817 / (75) 99189-5303  
E-mail: ascn.engenharia@gmail.com

OBRA: CONTRATAÇÃO DE EMPRESA DE ENGENHARIA PARA EXECUÇÃO DE OBRA NA CONSTRUÇÃO DE GINÁSIO DE ESPORTES, NA SEDE NO MUNICÍPIO DE SANTALUZ/BAHIA  
 PRAZO(DIAS): 360  
 Nº DA ART: BA0010163743  
 DATA: 19/12/2024

ÍNICIO DA OBRA: 25/10/2024  
 TEMPO DECORRIDO(DIAS): 55  
 ENDEREÇO: SANTALUZ - BA  
 DIA DA SEMANA: D ( ) S ( ) T ( ) Q ( ) Q ( X ) S ( ) S ( )

TÉRMINO DA OBRA: 24/10/2025  
 SALDO DE PRAZO: 305

TURNO/TEMPO				
	SOL	NUBLADO	CHUVA	IMPRATICÁVEL
Manhã	X			
Tarde	X			
Noite				

TAREFAS REALIZADAS	
Código	Descrição
1.	EXECUÇÃO DE ALVENARIA
2.	EXECUÇÃO DE CHAPISCO
3.	ARMAÇÃO DE LAJE
4.	EXECUÇÃO DE MASSA ÚNICA
5.	EXECUÇÃO DE ESTRUTURA METÁLICA
6.	
7.	
8.	
9.	
10.	

OCORRÊNCIAS	
Código	Descrição
1.	
2.	
3.	

EQUIPE ENVOLVIDA		
Código	Descrição	Quant.
1.	ENCARREGADO	1
2.	PEDREIROS	5
3.	AJUDANTE	12
4.		
5.		
6.		
7.		

EQUIPAMENTOS UTILIZADOS		
Código	Descrição	Quant.
1.	BETONEIRA	2
2.	PÁ	3
3.	CARRINHO DE MÃO	2
4.	CAVADOR	2
5.	PICARETE	4
6.	LEVANCA	4
7.		

RESPONSÁVEL:

ANTONIO SOARES CORDEIRO NETO  
 ENGENHEIRO CIVIL  
 CREA 93746BA

*Franklin de J. S. S. S. S.*

*Antonio Soares Cordeiro Neto*  
 Engenheiro Civil  
 CREA+ 051888554-2



# DIÁRIO DE OBRAS



Tel.: (75) 99715-4817 / (75) 99189-5303  
E-mail: ascn.engenharia@gmail.com

OBRA: CONTRATAÇÃO DE EMPRESA DE ENGENHARIA PARA EXECUÇÃO DE OBRA NA CONSTRUÇÃO DE GINÁSIO DE ESPORTES, NA SEDE NO MUNICÍPIO DE SANTALUZ/BAHIA  
 PRAZO(DIAS): 360  
 Nº DA ART: BA0010163743  
 DATA: 20/12/2024  
 INÍCIO DA OBRA: 25/10/2024  
 TÉRMINO DA OBRA: 24/10/2025  
 TEMPO DECORRIDO(DIAS): 56  
 SALDO DE PRAZO: 304  
 ENDEREÇO: SANTALUZ - BA  
 DIA DA SEMANA: D ( ) S ( ) T ( ) Q ( ) Q ( ) S ( X ) S ( )

TURNO/TEMPO				
	SOL	NUBLADO	CHUVA	IMPRATICÁVEL
Manhã	X			
Tarde	X			
Noite				

TAREFAS REALIZADAS	
Código	Descrição
1.	EXECUÇÃO DE ALVENARIA
2.	EXECUÇÃO DE CHAPISCO
3.	ARMAÇÃO DE LAJE
4.	EXECUÇÃO DE MASSA ÚNICA
5.	EXECUÇÃO DE ESTRUTURA METÁLICA
6.	
7.	
8.	
9.	
10.	

OCORRÊNCIAS	
Código	Descrição
1.	
2.	
3.	

EQUIPE ENVOLVIDA		
Código	Descrição	Quant.
1.	ENCARREGADO	1
2.	PEDREIROS	5
3.	AJUDANTE	12
4.		
5.		
6.		
7.		

EQUIPAMENTOS UTILIZADOS		
Código	Descrição	Quant.
1.	BETONEIRA	2
2.	PÁ	3
3.	CARRINHO DE MÃO	2
4.	CAVADOR	2
5.	PICARETE	4
6.	LEVANCA	4
7.		

RESPONSÁVEL:
ANTONIO SOARES CORDEIRO NETO ENGENHEIRO CIVIL CREA 93746BA



*Franklin de J. Sena*  
 Engenheiro Civil  
 CREA 05188554-2

*Antonio Soares Cordeiro Neto*  
 Engenheiro Civil  
 CREA + 05188554-2



# DIÁRIO DE OBRAS



Tel.: (75) 99715-4817 / (75) 99189-5303  
E-mail: ascn.engenharia@gmail.com

OBRA: CONTRATAÇÃO DE EMPRESA DE ENGENHARIA PARA EXECUÇÃO DE OBRA NA CONSTRUÇÃO DE GINÁSIO DE ESPORTES, NA SEDE NO MUNICÍPIO DE SANTALUZ/BAHIA  
 PRAZO(DIAS): 360  
 Nº DA ART: BA0010163743  
 DATA: 21/12/2024  
 INÍCIO DA OBRA: 25/10/2024  
 TÉRMINO DA OBRA: 24/10/2025  
 TEMPO DECORRIDO(DIAS): 57  
 SALDO DE PRAZO: 303  
 ENDEREÇO: SANTALUZ - BA  
 DIA DA SEMANA: D ( ) S ( ) T ( ) Q ( ) Q ( ) S ( ) S (X)

TURNO/TEMPO				
	SOL	NUBLADO	CHUVA	IMPRATICÁVEL
Manhã	X			
Tarde	X			
Noite				

TAREFAS REALIZADAS	
Código	Descrição
1.	SEM SERVIÇO
2.	
3.	
4.	
5.	
6.	
7.	
8.	
9.	
10.	

OCORRÊNCIAS	
Código	Descrição
1.	
2.	
3.	

EQUIPE ENVOLVIDA		
Código	Descrição	Quant.
1.	ENCARREGADO	0
2.	PEDREIROS	0
3.	AJUDANTE	0
4.		
5.		
6.		
7.		

EQUIPAMENTOS UTILIZADOS		
Código	Descrição	Quant.
1.	BETONEIRA	2
2.	PÁ	3
3.	CARRINHO DE MÃO	2
4.	CAVADOR	2
5.	PICARETE	4
6.	LEVANCA	4
7.		

RESPONSÁVEL:
<p>ANTONIO SOARES CORDEIRO NETO ENGENHEIRO CIVIL CREA 93746BA</p>



*Franklin de J. S. Senna*  
Engenheiro Civil  
CREA 05188554-2

*Antonio Soares Cordeiro Neto*  
Engenheiro Civil  
CREA + 05188554-2

# DIÁRIO DE OBRAS



Tel.: (75) 99715-4817 / (75) 99189-5303  
E-mail: ascn.engenharia@gmail.com

OBRA: CONTRATAÇÃO DE EMPRESA DE ENGENHARIA PARA EXECUÇÃO DE OBRA NA CONSTRUÇÃO DE GINÁSIO DE ESPORTES, NA SEDE NO MUNICÍPIO DE SANTALUZ/BAHIA  
 PRAZO(DIAS): 360  
 Nº DA ART: BA0010163743  
 DATA: 22/12/2024

ÍNICIO DA OBRA: 25/10/2024  
 TÉRMINO DA OBRA: 24/10/2025

TEMPO DECORRIDO(DIAS): 58  
 ENDEREÇO: SANTALUZ - BA  
 DIA DA SEMANA: D(X)S( )T( )Q( )Q( )S( )S( )

SALDO DE PRAZO: 302

TURNO/TEMPO				
	SOL	NUBLADO	CHUVA	IMPRATICÁVEL
Manhã	X			
Tarde	X			
Noite				

TAREFAS REALIZADAS	
Código	Descrição
1.	SEM SERVIÇO
2.	
3.	
4.	
5.	
6.	
7.	
8.	
9.	
10.	

OCORRÊNCIAS	
Código	Descrição
1.	
2.	
3.	

EQUIPE ENVOLVIDA		
Código	Descrição	Quant.
1.	ENCARREGADO	0
2.	PEDREIROS	0
3.	AJUDANTE	0
4.		
5.		
6.		
7.		

EQUIPAMENTOS UTILIZADOS		
Código	Descrição	Quant.
1.	BETONEIRA	2
2.	PÁ	3
3.	CARRINHO DE MÃO	2
4.	CAVADOR	2
5.	PICARETE	4
6.	LEVANCA	4
7.		

RESPONSÁVEL:

ANTONIO SOARES CORDEIRO NETO  
 ENGENHEIRO CIVIL  
 CREA 93746BA

*Franklin de J. Pena*  
 Engenheiro Civil  
 CREA 124.104.006-7

*Antonio Soares Cordeiro Neto*  
 Engenheiro Civil  
 CREA + 051888554-2





# DIÁRIO DE OBRAS



Tel.: (75) 99715-4817 / (75) 99189-5303  
E-mail: ascn.engenharia@gmail.com

OBRA: CONTRATAÇÃO DE EMPRESA DE ENGENHARIA PARA EXECUÇÃO DE OBRA NA CONSTRUÇÃO DE GINÁSIO DE ESPORTES, NA SEDE DO MUNICÍPIO DE SANTALUZ/BAHIA  
 PRAZO(DIAS): 360  
 Nº DA ART: BA0010163743  
 DATA: 23/12/2024

ÍNICIO DA OBRA: 25/10/2024  
 TEMPO DECORRIDO(DIAS): 59  
 ENDEREÇO: SANTALUZ - BA  
 DIA DA SEMANA: D ( ) S (X) T ( ) Q ( ) Q ( ) S ( ) S ( )

TÉRMINO DA OBRA: 24/10/2025  
 SALDO DE PRAZO: 301

TURNO/TEMPO				
	SOL	NUBLADO	CHUVA	IMPRATICÁVEL
Manhã	X			
Tarde	X			
Noite				

TAREFAS REALIZADAS	
Código	Descrição
1.	EXECUÇÃO DE ALVENARIA
2.	EXECUÇÃO DE CHAPISCO
3.	CONCRETAGEM DE LAJE
4.	EXECUÇÃO DE MASSA ÚNICA
5.	EXECUÇÃO DE ESTRUTURA METÁLICA
6.	
7.	
8.	
9.	
10.	

OCORRÊNCIAS	
Código	Descrição
1.	
2.	
3.	

EQUIPE ENVOLVIDA		
Código	Descrição	Quant.
1.	ENCARREGADO	1
2.	PEDREIROS	5
3.	AJUDANTE	12
4.		
5.		
6.		
7.		

EQUIPAMENTOS UTILIZADOS		
Código	Descrição	Quant.
1.	BETONEIRA	2
2.	PÁ	3
3.	CARRINHO DE MÃO	2
4.	CAVADOR	2
5.	PICARETE	4
6.	LEVANCA	4
7.		

RESPONSÁVEL:

ANTONIO SOARES CORDEIRO NETO  
 ENGENHEIRO CIVIL  
 CREA 93746BA

*Franklin de J. Sena*  
 Engenheiro Civil  
 CREA 112118/BA-2

*Antonio Soares Cordeiro Neto*  
 Engenheiro Civil  
 CREA+ 051888554-2



# DIÁRIO DE OBRAS



Tel.: (75) 99715-4817 / (75) 99189-5303  
E-mail: ascn.engenharia@gmail.com

OBRA: CONTRATAÇÃO DE EMPRESA DE ENGENHARIA PARA EXECUÇÃO DE OBRA NA CONSTRUÇÃO DE GINÁSIO DE ESPORTES, NA SEDE NO MUNICÍPIO DE SANTALUZ/BAHIA  
 PRAZO(DIAS): 360  
 Nº DA ART: BA0010163743  
 DATA: 24/12/2024  
 ÍNICIO DA OBRA: 25/10/2024  
 TÉRMINO DA OBRA: 24/10/2025  
 TEMPO DECORRIDO(DIAS): 60  
 SALDO DE PRAZO: 300  
 ENDEREÇO: SANTALUZ - BA  
 DIA DA SEMANA: D ( ) S ( ) T (X) Q ( ) Q ( ) S ( ) S ( )

TURNO/TEMPO				
	SOL	NUBLADO	CHUVA	IMPRATICÁVEL
Manhã	X			
Tarde	X			
Noite				

TAREFAS REALIZADAS	
Código	Descrição
1.	EXECUÇÃO DE ALVENARIA
2.	EXECUÇÃO DE CHAPISCO
3.	CONCRETAGEM DE LAJE
4.	EXECUÇÃO DE MASSA ÚNICA
5.	EXECUÇÃO DE ESTRUTURA METÁLICA
6.	
7.	
8.	
9.	
10.	

OCORRÊNCIAS	
Código	Descrição
1.	
2.	
3.	

EQUIPE ENVOLVIDA		
Código	Descrição	Quant.
1.	ENCARREGADO	1
2.	PEDREIROS	5
3.	AJUDANTE	12
4.		
5.		
6.		
7.		

EQUIPAMENTOS UTILIZADOS		
Código	Descrição	Quant.
1.	BETONEIRA	2
2.	PÁ	3
3.	CARRINHO DE MÃO	2
4.	CAVADOR	2
5.	PICARETE	4
6.	LEVANCA	4
7.		

RESPONSÁVEL:  
 ANTONIO SOARES CORDEIRO NETO  
 ENGENHEIRO CIVIL  
 CREA 93746BA

*Franklin de J. Sousa*  
 Engenheiro Civil  
 CREA 05188554-2

*Antonio Soares Cordeiro Neto*  
 Engenheiro Civil  
 CREA 05188554-2





# DIÁRIO DE OBRAS



Tel.: (75) 99715-4817 / (75) 99189-5303  
E-mail: ascn.engenharia@gmail.com

OBRA: CONTRATAÇÃO DE EMPRESA DE ENGENHARIA PARA EXECUÇÃO DE OBRA NA CONSTRUÇÃO DE GINÁSIO DE ESPORTES, NA SEDE DO MUNICÍPIO DE SANTALUZ/BAHIA  
 INÍCIO DA OBRA: 25/10/2024  
 TÉRMINO DA OBRA: 24/10/2025  
 PRAZO(DIAS): 360  
 TEMPO DECORRIDO(DIAS): 61  
 SALDO DE PRAZO: 299  
 Nº DA ART: BA0010163743  
 ENDEREÇO: SANTALUZ - BA  
 DATA: 25/12/2024  
 DIA DA SEMANA: D ( ) S ( ) T ( ) Q (X) Q ( ) S ( ) S ( )

TURNO/TEMPO				
	SOL	NUBLADO	CHUVA	IMPRATICÁVEL
Manhã	X			
Tarde	X			
Noite				

TAREFAS REALIZADAS	
Código	Descrição
1.	SEM SERVIÇO
2.	
3.	
4.	
5.	
6.	
7.	
8.	
9.	
10.	

OCORRÊNCIAS	
Código	Descrição
1.	
2.	
3.	

EQUIPE ENVOLVIDA		
Código	Descrição	Quant.
1.	ENCARREGADO	0
2.	PEDREIROS	0
3.	AJUDANTE	0
4.		
5.		
6.		
7.		

EQUIPAMENTOS UTILIZADOS		
Código	Descrição	Quant.
1.	BETONEIRA	2
2.	PÁ	3
3.	CARRINHO DE MÃO	2
4.	CAVADOR	2
5.	PICARETE	4
6.	LEVANCA	4
7.		

RESPONSÁVEL:  
 ANTONIO SOARES CORDEIRO NETO  
 ENGENHEIRO CIVIL  
 CREA 93746BA

*Franklin de J. Sousa*  
 Engenheiro Civil  
 CREA 12460000-7

*Antonio Soares Cordeiro Neto*  
 Engenheiro Civil  
 CREA 05188554-2



# DIÁRIO DE OBRAS



Tel.: (75) 99715-4817 / (75) 99189-5303  
E-mail: ascn.engenharia@gmail.com

OBRA: CONTRATAÇÃO DE EMPRESA DE ENGENHARIA PARA EXECUÇÃO DE OBRA NA CONSTRUÇÃO DE GINÁSIO DE ESPORTES, NA SEDE NO MUNICÍPIO DE SANTALUZ/BAHIA  
 PRAZO(DIAS): 360  
 Nº DA ART: BA0010163743  
 DATA: 26/12/2024  
 ÍNICIO DA OBRA: 25/10/2024  
 TÉRMINO DA OBRA: 24/10/2025  
 TEMPO DECORRIDO(DIAS): 62  
 ENDEREÇO: SANTALUZ - BA  
 SALDO DE PRAZO: 298  
 DIA DA SEMANA: D ( ) S ( ) T ( ) Q ( ) Q ( X ) S ( ) S ( )

TURNO/TEMPO				
	SOL	NUBLADO	CHUVA	IMPRATICÁVEL
Manhã	X			
Tarde	X			
Noite				

TAREFAS REALIZADAS	
Código	Descrição
1.	EXECUÇÃO DE ALVENARIA
2.	EXECUÇÃO DE CHAPISCO
3.	EXECUÇÃO DE MASSA ÚNICA
4.	EXECUÇÃO DE ESTRUTURA METÁLICA
5.	
6.	
7.	
8.	
9.	
10.	

OCORRÊNCIAS	
Código	Descrição
1.	
2.	
3.	

EQUIPE ENVOLVIDA		
Código	Descrição	Quant.
1.	ENCARREGADO	1
2.	PEDREIROS	5
3.	AJUDANTE	12
4.		
5.		
6.		
7.		

EQUIPAMENTOS UTILIZADOS		
Código	Descrição	Quant.
1.	BETONEIRA	2
2.	PÁ	3
3.	CARRINHO DE MÃO	2
4.	CAVADOR	2
5.	PICARETE	4
6.	LEVANCA	4
7.		

**RESPONSÁVEL:**  
 ANTONIO SOARES CORDEIRO NETO  
 ENGENHEIRO CIVIL  
 CREA 93746BA

Franklin de J. Pena  
 Engenheiro Civil  
 CREA 35.000.000-7

Antonio Soares Cordeiro Neto  
 Engenheiro Civil  
 CREA - 05188554-2





# DIÁRIO DE OBRAS



Tel.: (75) 99715-4817 / (75) 99189-5303  
E-mail: ascn.engenharia@gmail.com

OBRA: CONTRATAÇÃO DE EMPRESA DE ENGENHARIA PARA EXECUÇÃO DE OBRA NA CONSTRUÇÃO DE GINÁSIO DE ESPORTES, NA SEDE DO MUNICÍPIO DE SANTALUZ/BAHIA  
 PRAZO(DIAS): 360  
 Nº DA ART: BA0010163743  
 DATA: 27/12/2024  
 ÍNICIO DA OBRA: 25/10/2024  
 TÉRMINO DA OBRA: 24/10/2025  
 TEMPO DECORRIDO(DIAS): 63  
 SALDO DE PRAZO: 297  
 ENDEREÇO: SANTALUZ - BA  
 DIA DA SEMANA: D ( ) S ( ) T ( ) Q ( ) Q ( ) S ( X ) S ( )

TURNO/TEMPO				
	SOL	NUBLADO	CHUVA	IMPRATICÁVEL
Manhã	X			
Tarde	X			
Noite				

TAREFAS REALIZADAS	
Código	Descrição
1.	EXECUÇÃO DE ALVENARIA
2.	EXECUÇÃO DE CHAPISCO
3.	EXECUÇÃO DE MASSA ÚNICA
4.	EXECUÇÃO DE ESTRUTURA METÁLICA
5.	
6.	
7.	
8.	
9.	
10.	

OCORRÊNCIAS	
Código	Descrição
1.	
2.	
3.	

EQUIPE ENVOLVIDA		
Código	Descrição	Quant.
1.	ENCARREGADO	1
2.	PEDREIROS	5
3.	AJUDANTE	12
4.		
5.		
6.		
7.		

EQUIPAMENTOS UTILIZADOS		
Código	Descrição	Quant.
1.	BETONEIRA	2
2.	PÁ	3
3.	CARRINHO DE MÃO	2
4.	CAVADOR	2
5.	PICARETE	4
6.	LEVANCA	4
7.		

RESPONSÁVEL:  
 ANTONIO SOARES CORDEIRO NETO  
 ENGENHEIRO CIVIL  
 CREA 93746BA



Franklin de Jesus  
 Engenheiro Civil  
 CREA 254.120/BA-1

Antonio Soares Cordeiro Neto  
 Engenheiro Civil  
 CREA - 051888554-2

# DIÁRIO DE OBRAS



Tel.: (75) 99715-4817 / (75) 99189-5303  
E-mail: ascn.engenharia@gmail.com

OBRA: CONTRATAÇÃO DE EMPRESA DE ENGENHARIA PARA EXECUÇÃO DE OBRA NA CONSTRUÇÃO DE GINÁSIO DE ESPORTES, NA SEDE NO MUNICÍPIO DE SANTALUZ/BAHIA  
 PRAZO(DIAS): 360  
 Nº DA ART: BA0010163743  
 DATA: 28/12/2024  
 ÍNICIO DA OBRA: 25/10/2024  
 TÉRMINO DA OBRA: 24/10/2025  
 TEMPO DECORRIDO(DIAS): 64  
 SALDO DE PRAZO: 296  
 ENDEREÇO: SANTALUZ - BA  
 DIA DA SEMANA: D ( ) S ( ) T ( ) Q ( ) Q ( ) S ( ) S (X)

TURNO/TEMPO				
	SOL	NUBLADO	CHUVA	IMPRATICÁVEL
Manhã	X			
Tarde	X			
Noite				

TAREFAS REALIZADAS	
Código	Descrição
1.	SEM SERVIÇO
2.	
3.	
4.	
5.	
6.	
7.	
8.	
9.	
10.	

OCORRÊNCIAS	
Código	Descrição
1.	
2.	
3.	

EQUIPE ENVOLVIDA		
Código	Descrição	Quant.
1.	ENCARREGADO	0
2.	PEDREIROS	0
3.	AJUDANTE	0
4.		
5.		
6.		
7.		

EQUIPAMENTOS UTILIZADOS		
Código	Descrição	Quant.
1.	BETONEIRA	2
2.	PÁ	3
3.	CARRINHO DE MÃO	2
4.	CAVADOR	2
5.	PICARETE	4
6.	LEVANCA	4
7.		

RESPONSÁVEL:
ANTONIO SOARES CORDEIRO NETO ENGENHEIRO CIVIL CREA 93746BA

*Franklin de J. Sousa*  
 Franklin de J. Sousa  
 Engenheiro Civil  
 CREA 05188554-2

*Antonio Soares Cordeiro Neto*  
 Antonio Soares Cordeiro Neto  
 Engenheiro Civil  
 CREA 05188554-2





# DIÁRIO DE OBRAS



Tel.: (75) 99715-4817 / (75) 99189-5303  
E-mail: ascn.engenharia@gmail.com

OBRA: CONTRATAÇÃO DE EMPRESA DE ENGENHARIA PARA EXECUÇÃO DE OBRA NA CONSTRUÇÃO DE GINÁSIO DE ESPORTES, NA SEDE NO MUNICÍPIO DE SANTALUZ/BAHIA  
 PRAZO(DIAS): 360  
 Nº DA ART: BA0010163743  
 DATA: 29/12/2024  
 ÍNICIO DA OBRA: 25/10/2024  
 TÉRMINO DA OBRA: 24/10/2025  
 TEMPO DECORRIDO(DIAS): 65  
 SALDO DE PRAZO: 295  
 ENDEREÇO: SANTALUZ - BA  
 DIA DA SEMANA: D(X)S( )T( )Q( )Q( )S( )S( )

TURNO/TEMPO				
	SOL	NUBLADO	CHUVA	IMPRATICÁVEL
Manhã	X			
Tarde	X			
Noite				

TAREFAS REALIZADAS	
Código	Descrição
1.	SEM SERVIÇO
2.	
3.	
4.	
5.	
6.	
7.	
8.	
9.	
10.	

OCORRÊNCIAS	
Código	Descrição
1.	
2.	
3.	

EQUIPE ENVOLVIDA		
Código	Descrição	Quant.
1.	ENCARREGADO	0
2.	PEDREIROS	0
3.	AJUDANTE	0
4.		
5.		
6.		
7.		

EQUIPAMENTOS UTILIZADOS		
Código	Descrição	Quant.
1.	BETONEIRA	2
2.	PÁ	3
3.	CARRINHO DE MÃO	2
4.	CAVADOR	2
5.	PICARETE	4
6.	LEVANCA	4
7.		

RESPONSÁVEL:  
 ANTONIO SOARES CORDEIRO NETO  
 ENGENHEIRO CIVIL  
 CREA 93746BA

*Franklin de J. Sousa*  
 Engenheiro Civil  
 CREA 112112/BA-1

*Antonio Soares Cordeiro Neto*  
 Engenheiro Civil  
 CREA 05188554-2



# DIÁRIO DE OBRAS



Tel.: (75) 99715-4817 / (75) 99189-5303  
E-mail: ascn.engenharia@gmail.com

OBRA: CONTRATAÇÃO DE EMPRESA DE ENGENHARIA PARA EXECUÇÃO DE OBRA NA CONSTRUÇÃO DE GINÁSIO DE ESPORTES, NA SEDE NO MUNICÍPIO DE SANTALUZ/BAHIA  
PRAZO(DIAS): 360  
Nº DA ART: BA0010163743  
DATA: 30/12/2024

ÍNICIO DA OBRA: 25/10/2024  
TÉRMINO DA OBRA: 24/10/2025

TEMPO DECORRIDO(DIAS): 66  
ENDEREÇO: SANTALUZ - BA  
DIA DA SEMANA: D ( ) S ( X ) T ( ) Q ( ) Q ( ) S ( ) S ( )

SALDO DE PRAZO: 294

TURNO/TEMPO				
	SOL	NUBLADO	CHUVA	IMPRATICÁVEL
Manhã	X			
Tarde	X			
Noite				

TAREFAS REALIZADAS	
Código	Descrição
1.	SEM SERVIÇO
2.	
3.	
4.	
5.	
6.	
7.	
8.	
9.	
10.	

OCORRÊNCIAS	
Código	Descrição
1.	
2.	
3.	

EQUIPE ENVOLVIDA		
Código	Descrição	Quant.
1.	ENCARREGADO	0
2.	PEDREIROS	0
3.	AJUDANTE	0
4.		
5.		
6.		
7.		

EQUIPAMENTOS UTILIZADOS		
Código	Descrição	Quant.
1.	BETONEIRA	2
2.	PÁ	3
3.	CARRINHO DE MÃO	2
4.	CAVADOR	2
5.	PICARETE	4
6.	LEVANCA	4
7.		

RESPONSÁVEL:
ANTONIO SOARES CORDEIRO NETO ENGENHEIRO CIVIL CREA 93746BA

Antonio Soares Cordeiro Neto  
Engenheiro Civil  
CREA + 051888554-2





# DIÁRIO DE OBRAS



Tel.: (75) 99715-4817 / (75) 99189-5303  
E-mail: ascn.engenharia@gmail.com

OBRA: CONTRATAÇÃO DE EMPRESA DE ENGENHARIA PARA EXECUÇÃO DE OBRA NA CONSTRUÇÃO DE GINÁSIO DE ESPORTES, NA SEDE NO MUNICÍPIO DE SANTALUZ/BAHIA  
 PRAZO(DIAS): 360  
 Nº DA ART: BA0010163743  
 DATA: 31/12/2024  
 ÍNICIO DA OBRA: 25/10/2024  
 TÉRMINO DA OBRA: 24/10/2025  
 TEMPO DECORRIDO(DIAS): 67  
 ENDEREÇO: SANTALUZ - BA  
 SALDO DE PRAZO: 293  
 DIA DA SEMANA: D ( ) S ( ) T (X) Q ( ) Q ( ) S ( ) S ( )

TURNO/TEMPO				
	SOL	NUBLADO	CHUVA	IMPRATICÁVEL
Manhã	X			
Tarde	X			
Noite				

TAREFAS REALIZADAS	
Código	Descrição
1.	SEM SERVIÇO
2.	
3.	
4.	
5.	
6.	
7.	
8.	
9.	
10.	

OCORRÊNCIAS	
Código	Descrição
1.	
2.	
3.	

EQUIPE ENVOLVIDA		
Código	Descrição	Quant.
1.	ENCARREGADO	0
2.	PEDREIROS	0
3.	AJUDANTE	0
4.		
5.		
6.		
7.		

EQUIPAMENTOS UTILIZADOS		
Código	Descrição	Quant.
1.	BETONEIRA	2
2.	PÁ	3
3.	CARRINHO DE MÃO	2
4.	CAVADOR	2
5.	PICARETE	4
6.	LEVANCA	4
7.		

RESPONSÁVEL:  
 ANTONIO SOARES CORDEIRO NETO  
 ENGENHEIRO CIVIL  
 CREA 93746BA

Franklin de J. Sena  
 Engenheiro Cr.  
 CREA 13.200.000-0/BA

Antonio Soares Cordeiro Neto  
 Engenheiro Civil  
 CREA 05188554-2



# DIÁRIO DE OBRAS



Tel.: (75) 99715-4817 / (75) 99189-5303  
E-mail: ascn.engenharia@gmail.com

OBRA: CONTRATAÇÃO DE EMPRESA DE ENGENHARIA PARA EXECUÇÃO DE OBRA NA CONSTRUÇÃO DE GINÁSIO DE ESPORTES, NA SEDE NO MUNICÍPIO DE SANTALUZ/BAHIA  
 PRAZO(DIAS): 360  
 Nº DA ART: BA0010163743  
 DATA: 01/01/2025  
 ÍNICIO DA OBRA: 25/10/2024  
 TÉRMINO DA OBRA: 24/10/2025  
 TEMPO DECORRIDO(DIAS): 68  
 SALDO DE PRAZO: 292  
 ENDEREÇO: SANTALUZ - BA  
 DIA DA SEMANA: D ( ) S ( ) T ( ) Q (X) Q ( ) S ( ) S ( )

TURNO/TEMPO				
	SOL	NUBLADO	CHUVA	IMPRATICÁVEL
Manhã	X			
Tarde	X			
Noite				

TAREFAS REALIZADAS	
Código	Descrição
1.	SEM SERVIÇO
2.	
3.	
4.	
5.	
6.	
7.	
8.	
9.	
10.	

OCORRÊNCIAS	
Código	Descrição
1.	
2.	
3.	

EQUIPE ENVOLVIDA		
Código	Descrição	Quant.
1.	ENCARREGADO	0
2.	PEDREIROS	0
3.	AJUDANTE	0
4.		
5.		
6.		
7.		

EQUIPAMENTOS UTILIZADOS		
Código	Descrição	Quant.
1.	BETONEIRA	2
2.	PÁ	3
3.	CARRINHO DE MÃO	2
4.	CAVADOR	2
5.	PICARETE	4
6.	LEVANCA	4
7.		

RESPONSÁVEL:  
 ANTONIO SOARES CORDEIRO NETO  
 ENGENHEIRO CIVIL  
 CREA 93746BA

*Franklin de J. Sena*  
 Engenheiro Civil  
 CREA 220.000.000-7

Antonio Soares Cordeiro Neto  
 Engenheiro Civil  
 CREA 051888554-2





# DIÁRIO DE OBRAS



Tel.: (75) 99715-4817 / (75) 99189-5303  
E-mail: ascn.engenharia@gmail.com

OBRA: CONTRATAÇÃO DE EMPRESA DE ENGENHARIA PARA EXECUÇÃO DE OBRA NA CONSTRUÇÃO DE GINÁSIO DE ESPORTES, NA SEDE DO MUNICÍPIO DE SANTALUZ/BAHIA  
 PRAZO(DIAS): 360  
 Nº DA ART: BA0010163743  
 DATA: 02/01/2025  
 ÍNICIO DA OBRA: 25/10/2024  
 TÉRMINO DA OBRA: 24/10/2025  
 TEMPO DECORRIDO(DIAS): 69  
 SALDO DE PRAZO: 291  
 ENDEREÇO: SANTALUZ - BA  
 DIA DA SEMANA: D ( ) S ( ) T ( ) Q ( ) Q ( X ) S ( ) S ( )

TURNO/TEMPO				
	SOL	NUBLADO	CHUVA	IMPRATICÁVEL
Manhã	X			
Tarde	X			
Noite				

TAREFAS REALIZADAS	
Código	Descrição
1.	SEM SERVIÇO
2.	
3.	
4.	
5.	
6.	
7.	
8.	
9.	
10.	

OCORRÊNCIAS	
Código	Descrição
1.	
2.	
3.	

EQUIPE ENVOLVIDA		
Código	Descrição	Quant.
1.	ENCARREGADO	0
2.	PEDREIROS	0
3.	AJUDANTE	0
4.		
5.		
6.		
7.		

EQUIPAMENTOS UTILIZADOS		
Código	Descrição	Quant.
1.	BETONEIRA	2
2.	PÁ	3
3.	CARRINHO DE MÃO	2
4.	CAVADOR	2
5.	PICARETE	4
6.	LEVANCA	4
7.		

RESPONSÁVEL:  
 ANTONIO SOARES CORDEIRO NETO  
 ENGENHEIRO CIVIL  
 CREA 93746BA



*Franklin de J. Souza*  
 Engenheiro Civil  
 CREA 93746BA

*Antonio Soares Cordeiro Neto*  
 Engenheiro Civil  
 CREA + 051888554-2

# DIÁRIO DE OBRAS



Tel.: (75) 99715-4817 / (75) 99189-5303  
E-mail: ascn.engenharia@gmail.com

OBRA: CONTRATAÇÃO DE EMPRESA DE ENGENHARIA PARA EXECUÇÃO DE OBRA NA CONSTRUÇÃO DE GINÁSIO DE ESPORTES, NA SEDE NO MUNICÍPIO DE SANTALUZ/BAHIA  
 PRAZO(DIAS): 360  
 Nº DA ART: BA0010163743  
 DATA: 03/01/2025

ÍNICIO DA OBRA: 25/10/2024  
 TÉRMINO DA OBRA: 24/10/2025

TEMPO DECORRIDO(DIAS): 70  
 SALDO DE PRAZO: 290

ENDEREÇO: SANTALUZ - BA  
 DIA DA SEMANA: D ( ) S ( ) T ( ) Q ( ) Q ( ) S ( X ) S ( )

TURNO/TEMPO				
	 SOL	 NUBLADO	 CHUVA	 IMPRATICÁVEL
Manhã	X			
Tarde	X			
Noite				

TAREFAS REALIZADAS	
Código	Descrição
1.	SEM SERVIÇO
2.	
3.	
4.	
5.	
6.	
7.	
8.	
9.	
10.	

OCORRÊNCIAS	
Código	Descrição
1.	
2.	
3.	

EQUIPE ENVOLVIDA		
Código	Descrição	Quant.
1.	ENCARREGADO	0
2.	PEDREIROS	0
3.	AJUDANTE	0
4.		
5.		
6.		
7.		

EQUIPAMENTOS UTILIZADOS		
Código	Descrição	Quant.
1.	BETONEIRA	2
2.	PÁ	3
3.	CARRINHO DE MÃO	2
4.	CAVADOR	2
5.	PICARETE	4
6.	LEVANCA	4
7.		

**RESPONSÁVEL:**

ANTONIO SOARES CORDEIRO NETO  
 ENGENHEIRO CIVIL  
 CREA 93746BA

*Franklin de J. Sousa*  
 Engenheiro Civil  
 CREA 93746BA

*Antonio Soares Cordeiro Neto*  
 Engenheiro Civil  
 CREA + 05188854-2





# DIÁRIO DE OBRAS



Tel.: (75) 99715-4817 / (75) 99189-5303  
E-mail: ascn.engenharia@gmail.com

OBRA: CONTRATAÇÃO DE EMPRESA DE ENGENHARIA PARA EXECUÇÃO DE OBRA NA CONSTRUÇÃO DE GINÁSIO DE ESPORTES, NA SEDE NO MUNICÍPIO DE SANTALUZ/BAHIA  
 PRAZO(DIAS): 360  
 Nº DA ART: BA0010163743  
 DATA: 04/01/2025  
 INÍCIO DA OBRA: 25/10/2024  
 TÉRMINO DA OBRA: 24/10/2025  
 TEMPO DECORRIDO(DIAS): 71  
 SALDO DE PRAZO: 289  
 ENDEREÇO: SANTALUZ - BA  
 DIA DA SEMANA: D ( ) S ( ) T ( ) Q ( ) Q ( ) S ( ) S ( X )

TURNO/TEMPO				
	SOL	NUBLADO	CHUVA	IMPRATICÁVEL
Manhã	X			
Tarde	X			
Noite				

TAREFAS REALIZADAS	
Código	Descrição
1.	SEM SERVIÇO
2.	
3.	
4.	
5.	
6.	
7.	
8.	
9.	
10.	

OCORRÊNCIAS	
Código	Descrição
1.	
2.	
3.	

EQUIPE ENVOLVIDA		
Código	Descrição	Quant.
1.	ENCARREGADO	0
2.	PEDREIROS	0
3.	AJUDANTE	0
4.		
5.		
6.		
7.		

EQUIPAMENTOS UTILIZADOS		
Código	Descrição	Quant.
1.	BETONEIRA	2
2.	PÁ	3
3.	CARRINHO DE MÃO	2
4.	CAVADOR	2
5.	PICARETE	4
6.	LEVANCA	4
7.		

RESPONSÁVEL:
<p>ANTONIO SOARES CORDEIRO NETO                      ENGENHEIRO CIVIL                      CREA 93746BA</p>



Franklin de J. Sona  
 Engenheiro Civil  
 CREA 05188854-2

Antonio Soares Cordeiro Neto  
 Engenheiro Civil  
 CREA+ 05188854-2

# DIÁRIO DE OBRAS



Tel.: (75) 99715-4817 / (75) 99189-5303  
E-mail: ascn.engenharia@gmail.com

CONTRATAÇÃO DE EMPRESA DE ENGENHARIA PARA EXECUÇÃO DE OBRA NA CONSTRUÇÃO DE GINÁSIO DE ESPORTES, NA SEDE DO MUNICÍPIO DE SANTALUZ/BAHIA

OBRA: INÍCIO DA OBRA: 25/10/2024 TÉRMINO DA OBRA: 24/10/2025

PRAZO(DIAS): 360 TEMPO DECORRIDO(DIAS): 71 SALDO DE PRAZO: 289

Nº DA ART: BA0010163743 ENDEREÇO: SANTALUZ - BA

DATA: 05/01/2025 DIA DA SEMANA: D ( X ) S ( ) T ( ) Q ( ) Q ( ) S ( ) S ( )

## TURNO/TEMPO

	SOL	NUBLADO	CHUVA	IMPRATICÁVEL
Manhã	X			
Tarde	X			
Noite				

## TAREFAS REALIZADAS

Código	Descrição
1.	SEM SERVIÇO
2.	
3.	
4.	
5.	
6.	
7.	
8.	
9.	
10.	

## OCORRÊNCIAS

Código	Descrição
1.	
2.	
3.	

## EQUIPE ENVOLVIDA

Código	Descrição	Quant.
1.	ENCARREGADO	0
2.	PEDREIROS	0
3.	AJUDANTE	0
4.		
5.		
6.		
7.		

## EQUIPAMENTOS UTILIZADOS

Código	Descrição	Quant.
1.	BETONEIRA	2
2.	PÁ	3
3.	CARRINHO DE MÃO	2
4.	CAVADOR	2
5.	PICARETE	4
6.	LEVANCA	4
7.		

## RESPONSÁVEL:

ANTONIO SOARES CORDEIRO NETO  
ENGENHEIRO CIVIL  
CREA 93746BA



Franklin de J. Sena  
Engenheiro Civil  
CREA 15.000.000-7

Antonio Soares Cordeiro Neto  
Engenheiro Civil  
CREA + 051888554-2



# DIÁRIO DE OBRAS



Tel.: (75) 99715-4817 / (75) 99189-5303  
E-mail: ascn.engenharia@gmail.com

OBRA: CONTRATAÇÃO DE EMPRESA DE ENGENHARIA PARA EXECUÇÃO DE OBRA NA CONSTRUÇÃO DE GINÁSIO DE ESPORTES, NA SEDE NO MUNICÍPIO DE SANTALUZ/BAHIA  
 PRAZO(DIAS): 360  
 Nº DA ART: BA0010163743  
 DATA: 06/01/2025

ÍNICIO DA OBRA: 25/10/2024  
 TEMPO DECORRIDO(DIAS): 72  
 ENDEREÇO: SANTALUZ - BA  
 DIA DA SEMANA: D ( ) S (X) T ( ) Q ( ) Q ( ) S ( ) S ( )

TÉRMINO DA OBRA: 24/10/2025  
 SALDO DE PRAZO: 288

TURNO/TEMPO				
				
Manhã	X			
Tarde	X			
Noite				

TAREFAS REALIZADAS	
Código	Descrição
1.	EXECUÇÃO DE ALVENARIA
2.	EXECUÇÃO DE CHAPISCO
3.	EXECUÇÃO DE MASSA ÚNICA
4.	EXECUÇÃO DE ESTRUTURA METÁLICA
5.	
6.	
7.	
8.	
9.	
10.	

OCORRÊNCIAS	
Código	Descrição
1.	
2.	
3.	

EQUIPE ENVOLVIDA		
Código	Descrição	Quant.
1.	ENCARREGADO	1
2.	PEDREIROS	5
3.	AJUDANTE	12
4.		
5.		
6.		
7.		

EQUIPAMENTOS UTILIZADOS		
Código	Descrição	Quant.
1.	BETONEIRA	2
2.	PÁ	3
3.	CARRINHO DE MÃO	2
4.	CAVADOR	2
5.	PICARETE	4
6.	LEVANCA	4
7.		

RESPONSÁVEL:

ANTONIO SOARES CORDEIRO NETO  
 ENGENHEIRO CIVIL  
 CREA 93746BA



*Franklin de J. S.*  
 Engenheiro Civil  
 CREA 026.000.000-7

*AS*  
 Antonio Soares Cordeiro Neto  
 Engenheiro Civil  
 CREA + 051888554-2

# DIÁRIO DE OBRAS



Tel.: (75) 99715-4817 / (75) 99189-5303  
E-mail: ascn.engenharia@gmail.com

OBRA: CONTRATAÇÃO DE EMPRESA DE ENGENHARIA PARA EXECUÇÃO DE OBRA NA CONSTRUÇÃO DE GINÁSIO DE ESPORTES, NA SEDE NO MUNICÍPIO DE SANTALUZ/BAHIA  
 PRAZO(DIAS): 360  
 Nº DA ART: BA0010163743  
 DATA: 07/01/2025  
 ÍNICIO DA OBRA: 25/10/2024  
 TÉRMINO DA OBRA: 24/10/2025  
 TEMPO DECORRIDO(DIAS): 73  
 SALDO DE PRAZO: 287  
 ENDEREÇO: SANTALUZ - BA  
 DIA DA SEMANA: D ( ) S ( ) T (X) Q ( ) Q ( ) S ( ) S ( )

TURNO/TEMPO				
	SOL	NUBLADO	CHUVA	IMPRATICÁVEL
Manhã	X			
Tarde	X			
Noite				

TAREFAS REALIZADAS	
Código	Descrição
1.	EXECUÇÃO DE ALVENARIA
2.	EXECUÇÃO DE CHAPISCO
3.	EXECUÇÃO DE MASSA ÚNICA
4.	EXECUÇÃO DE ESTRUTURA METÁLICA
5.	
6.	
7.	
8.	
9.	
10.	

OCORRÊNCIAS	
Código	Descrição
1.	
2.	
3.	

EQUIPE ENVOLVIDA		
Código	Descrição	Quant.
1.	ENCARREGADO	1
2.	PEDREIROS	5
3.	AJUDANTE	12
4.		
5.		
6.		
7.		

EQUIPAMENTOS UTILIZADOS		
Código	Descrição	Quant.
1.	BETONEIRA	2
2.	PÁ	3
3.	CARRINHO DE MÃO	2
4.	CAVADOR	2
5.	PICARETE	4
6.	LEVANCA	4
7.		

RESPONSÁVEL:
ANTONIO SOARES CORDEIRO NETO ENGENHEIRO CIVIL CREA 93746BA



*Antonio Soares Cordeiro Neto*  
 Engenheiro Civil  
 CREA 93746BA

Antonio Soares Cordeiro Neto  
 Engenheiro Civil  
 CREA 051888554-2



# DIÁRIO DE OBRAS



Tel.: (75) 99715-4817 / (75) 99189-5303  
E-mail: ascn.engenharia@gmail.com

OBRA: CONTRATAÇÃO DE EMPRESA DE ENGENHARIA PARA EXECUÇÃO DE OBRA NA CONSTRUÇÃO DE GINÁSIO DE ESPORTES, NA SEDE DO MUNICÍPIO DE SANTALUZ/BAHIA  
 INÍCIO DA OBRA: 25/10/2024  
 TÉRMINO DA OBRA: 24/10/2025  
 PRAZO(DIAS): 360  
 TEMPO DECORRIDO(DIAS): 74  
 SALDO DE PRAZO: 286  
 Nº DA ART: BA0010163743  
 ENDEREÇO: SANTALUZ - BA  
 DATA: 08/01/2025  
 DIA DA SEMANA: D ( ) S ( ) T ( ) Q (X) Q ( ) S ( ) S ( )

TURNO/TEMPO				
Manhã	X			
Tarde	X			
Noite				

TAREFAS REALIZADAS	
Código	Descrição
1.	EXECUÇÃO DE ALVENARIA
2.	EXECUÇÃO DE CHAPISCO
3.	EXECUÇÃO DE MASSA ÚNICA
4.	EXECUÇÃO DE ESTRUTURA METÁLICA
5.	
6.	
7.	
8.	
9.	
10.	

OCORRÊNCIAS	
Código	Descrição
1.	
2.	
3.	

EQUIPE ENVOLVIDA		
Código	Descrição	Quant.
1.	ENCARREGADO	1
2.	PEDREIROS	5
3.	AJUDANTE	12
4.		
5.		
6.		
7.		

EQUIPAMENTOS UTILIZADOS		
Código	Descrição	Quant.
1.	BETONEIRA	2
2.	PÁ	3
3.	CARRINHO DE MÃO	2
4.	CAVADOR	2
5.	PICARETE	4
6.	LEVANCA	4
7.		

**RESPONSÁVEL:**  
 ANTONIO SOARES CORDEIRO NETO  
 ENGENHEIRO CIVIL  
 CREA 93746BA



Franklin de J. Costa  
 Engenheiro Civil  
 CREA 051888554-2

Antonio Soares Cordeiro Neto  
 Engenheiro Civil  
 CREA 93746BA

# DIÁRIO DE OBRAS



Tel.: (75) 99715-4817 / (75) 99189-5303  
E-mail: ascn.engenharia@gmail.com

OBRA: CONTRATAÇÃO DE EMPRESA DE ENGENHARIA PARA EXECUÇÃO DE OBRA NA CONSTRUÇÃO DE GINÁSIO DE ESPORTES, NA SEDE NO MUNICÍPIO DE SANTALUZ/BAHIA  
 INÍCIO DA OBRA: 25/10/2024  
 TÉRMINO DA OBRA: 24/10/2025  
 PRAZO(DIAS): 360  
 TEMPO DECORRIDO(DIAS): 75  
 SALDO DE PRAZO: 285  
 Nº DA ART: BA0010163743  
 ENDEREÇO: SANTALUZ - BA  
 DATA: 09/01/2025  
 DIA DA SEMANA: D ( ) S ( ) T ( ) Q ( ) Q ( X ) S ( ) S ( )

TURNO/TEMPO				
	SOL	NUBLADO	CHUVA	IMPRATICÁVEL
Manhã	X			
Tarde	X			
Noite				

TAREFAS REALIZADAS	
Código	Descrição
1.	EXECUÇÃO DE ALVENARIA
2.	EXECUÇÃO DE CHAPISCO
3.	EXECUÇÃO DE MASSA ÚNICA
4.	EXECUÇÃO DE ESTRUTURA METÁLICA
5.	
6.	
7.	
8.	
9.	
10.	

OCORRÊNCIAS	
Código	Descrição
1.	
2.	
3.	

EQUIPE ENVOLVIDA		
Código	Descrição	Quant.
1.	ENCARREGADO	1
2.	PEDREIROS	5
3.	AJUDANTE	12
4.		
5.		
6.		
7.		

EQUIPAMENTOS UTILIZADOS		
Código	Descrição	Quant.
1.	BETONEIRA	2
2.	PÁ	3
3.	CARRINHO DE MÃO	2
4.	CAVADOR	2
5.	PICARETE	4
6.	LEVANCA	4
7.		

RESPONSÁVEL:
ANTONIO SOARES CORDEIRO NETO ENGENHEIRO CIVIL CREA 93746BA



*Franklin de J. Sr.*

Antonio Soares Cordeiro Neto  
Engenheiro Civil  
CREA+ 051888554-2



# DIÁRIO DE OBRAS



Tel.: (75) 99715-4817 / (75) 99189-5303  
E-mail: ascn.engenharia@gmail.com

OBRA: CONTRATAÇÃO DE EMPRESA DE ENGENHARIA PARA EXECUÇÃO DE OBRA NA CONSTRUÇÃO DE GINÁSIO DE ESPORTES, NA SEDE NO MUNICÍPIO DE SANTALUZ/BAHIA  
 PRAZO(DIAS): 360  
 Nº DA ART: BA0010163743  
 DATA: 10/01/2025  
 ÍNICIO DA OBRA: 25/10/2024  
 TEMPO DECORRIDO(DIAS): 76  
 ENDEREÇO: SANTALUZ - BA  
 DIA DA SEMANA: D ( ) S ( ) T ( ) Q ( ) Q ( ) S ( X ) S ( )  
 TÉRMINO DA OBRA: 24/10/2025  
 SALDO DE PRAZO: 284

TURNO/TEMPO				
	SOL	NUBLADO	CHUVA	IMPRATICÁVEL
Manhã	X			
Tarde	X			
Noite				

TAREFAS REALIZADAS	
Código	Descrição
1.	EXECUÇÃO DE ALVENARIA
2.	EXECUÇÃO DE CHAPISCO
3.	EXECUÇÃO DE MASSA ÚNICA
4.	EXECUÇÃO DE ESTRUTURA METÁLICA
5.	
6.	
7.	
8.	
9.	
10.	

OCORRÊNCIAS	
Código	Descrição
1.	
2.	
3.	

EQUIPE ENVOLVIDA		
Código	Descrição	Quant.
1.	ENCARREGADO	1
2.	PEDREIROS	5
3.	AJUDANTE	12
4.		
5.		
6.		
7.		

EQUIPAMENTOS UTILIZADOS		
Código	Descrição	Quant.
1.	BETONEIRA	2
2.	PÁ	3
3.	CARRINHO DE MÃO	2
4.	CAVADOR	2
5.	PICARETE	4
6.	LEVANCA	4
7.		

RESPONSÁVEL:
<p>ANTONIO SOARES CORDEIRO NETO ENGENHEIRO CIVIL CREA 93746BA</p>



*Franklin de J. P.*  
Engenheiro Civil  
CREA 051888554-2

Antonio Soares Cordeiro Neto  
Engenheiro Civil  
CREA+ 051888554-2

# DIÁRIO DE OBRAS



Tel.: (75) 99715-4817 / (75) 99189-5303  
E-mail: ascn.engenharia@gmail.com

OBRA: CONTRATAÇÃO DE EMPRESA DE ENGENHARIA PARA EXECUÇÃO DE OBRA NA CONSTRUÇÃO DE GINÁSIO DE ESPORTES, NA SEDE NO MUNICÍPIO DE SANTALUZ/BAHIA  
 PRAZO(DIAS): 360  
 Nº DA ART: BA0010163743  
 DATA: 11/01/2025  
 ÍNICIO DA OBRA: 25/10/2024  
 TÉRMINO DA OBRA: 24/10/2025  
 TEMPO DECORRIDO(DIAS): 77  
 SALDO DE PRAZO: 283  
 ENDEREÇO: SANTALUZ - BA  
 DIA DA SEMANA: D ( ) S ( ) T ( ) Q ( ) Q ( ) S ( ) S ( X )

TURNO/TEMPO				
	SOL	NUBLADO	CHUVA	IMPRATICÁVEL
Manhã	X			
Tarde	X			
Noite				

TAREFAS REALIZADAS	
Código	Descrição
1.	SEM SERVIÇO
2.	
3.	
4.	
5.	
6.	
7.	
8.	
9.	
10.	

OCORRÊNCIAS	
Código	Descrição
1.	
2.	
3.	

EQUIPE ENVOLVIDA		
Código	Descrição	Quant.
1.	ENCARREGADO	0
2.	PEDREIROS	0
3.	AJUDANTE	0
4.		
5.		
6.		
7.		

EQUIPAMENTOS UTILIZADOS		
Código	Descrição	Quant.
1.	BETONEIRA	2
2.	PÁ	3
3.	CARRINHO DE MÃO	2
4.	CAVADOR	2
5.	PICARETE	4
6.	LEVANCA	4
7.		

**RESPONSÁVEL:**  
 ANTONIO SOARES CORDEIRO NETO  
 ENGENHEIRO CIVIL  
 CREA 93746BA



*Franklin de J. Sena*  
 Antonio Soares Cordeiro Neto  
 Engenheiro Civil  
 CREA+ 05188554-2



# DIÁRIO DE OBRAS



Tel.: (75) 99715-4817 / (75) 99189-5303  
E-mail: ascn.engenharia@gmail.com

OBRA: CONTRATAÇÃO DE EMPRESA DE ENGENHARIA PARA EXECUÇÃO DE OBRA NA CONSTRUÇÃO DE GINÁSIO DE ESPORTES, NA SEDE NO MUNICÍPIO DE SANTALUZ/BAHIA  
 PRAZO(DIAS): 360  
 Nº DA ART: BA0010163743  
 DATA: 12/01/2025  
 ÍNICIO DA OBRA: 25/10/2024  
 TÉRMINO DA OBRA: 24/10/2025  
 TEMPO DECORRIDO(DIAS): 78  
 SALDO DE PRAZO: 282  
 ENDEREÇO: SANTALUZ - BA  
 DIA DA SEMANA: D ( X ) S ( ) T ( ) Q ( ) Q ( ) S ( ) S ( )

TURNO/TEMPO				
	SOL	NUBLADO	CHUVA	IMPRATICÁVEL
Manhã	X			
Tarde	X			
Noite				

TAREFAS REALIZADAS	
Código	Descrição
1.	SEM SERVIÇO
2.	
3.	
4.	
5.	
6.	
7.	
8.	
9.	
10.	

OCORRÊNCIAS	
Código	Descrição
1.	
2.	
3.	

EQUIPE ENVOLVIDA		
Código	Descrição	Quant.
1.	ENCARREGADO	0
2.	PEDREIROS	0
3.	AJUDANTE	0
4.		
5.		
6.		
7.		

EQUIPAMENTOS UTILIZADOS		
Código	Descrição	Quant.
1.	BETONEIRA	2
2.	PÁ	3
3.	CARRINHO DE MÃO	2
4.	CAVADOR	2
5.	PICARETE	4
6.	LEVANCA	4
7.		

**RESPONSÁVEL:**  
  
 ANTONIO SOARES CORDEIRO NETO  
 ENGENHEIRO CIVIL  
 CREA 93746BA



*Franklin de J. Soares*  
 Engenheiro Civil  
 CREA 05188554-2

Antonio Soares Cordeiro Neto  
 Engenheiro Civil  
 CREA 05188554-2

# DIÁRIO DE OBRAS



Tel.: (75) 99715-4817 / (75) 99189-5303  
E-mail: ascn.engenharia@gmail.com

OBRA: CONTRATAÇÃO DE EMPRESA DE ENGENHARIA PARA EXECUÇÃO DE OBRA NA CONSTRUÇÃO DE GINÁSIO DE ESPORTES, NA SEDE NO MUNICÍPIO DE SANTALUZ/BAHIA  
 INÍCIO DA OBRA: 25/10/2024  
 TÉRMINO DA OBRA: 24/10/2025  
 PRAZO(DIAS): 360  
 TEMPO DECORRIDO(DIAS): 79  
 SALDO DE PRAZO: 281  
 Nº DA ART: BA0010163743  
 ENDEREÇO: SANTALUZ - BA  
 DATA: 13/01/2025  
 DIA DA SEMANA: D ( ) S ( X ) T ( ) Q ( ) Q ( ) S ( ) S ( )

TURNO/TEMPO				
	SOL	NUBLADO	CHUVA	IMPRATICÁVEL
Manhã	X			
Tarde	X			
Noite				

TAREFAS REALIZADAS	
Código	Descrição
1.	EXECUÇÃO DE CHAPISCO
2.	EXECUÇÃO DE MASSA ÚNICA
3.	EXECUÇÃO DE ESTRUTURA METÁLICA
4.	ASSENTAMENTO DE CERAMICA
5.	
6.	
7.	
8.	
9.	
10.	

OCORRÊNCIAS	
Código	Descrição
1.	
2.	
3.	

EQUIPE ENVOLVIDA		
Código	Descrição	Quant.
1.	ENCARREGADO	1
2.	PEDREIROS	5
3.	AJUDANTE	12
4.		
5.		
6.		
7.		

EQUIPAMENTOS UTILIZADOS		
Código	Descrição	Quant.
1.	BETONEIRA	2
2.	PÁ	3
3.	CARRINHO DE MÃO	2
4.	CAVADOR	2
5.	PICARETE	4
6.	LEVANCA	4
7.		

**RESPONSÁVEL:**  
 ANTONIO SOARES CORDEIRO NETO  
 ENGENHEIRO CIVIL  
 CREA 93746BA



*Franklin de J. S. e*

Antonio Soares Cordeiro Neto  
 Engenheiro Civil  
 CREA + 051888554-2



# DIÁRIO DE OBRAS



Tel.: (75) 99715-4817 / (75) 99189-5303  
E-mail: ascn.engenharia@gmail.com

OBRA: CONTRATAÇÃO DE EMPRESA DE ENGENHARIA PARA EXECUÇÃO DE OBRA NA CONSTRUÇÃO DE GINÁSIO DE ESPORTES, NA SEDE NO MUNICÍPIO DE SANTALUZ/BAHIA  
 PRAZO(DIAS): 360  
 Nº DA ART: BA0010163743  
 DATA: 14/01/2025  
 ÍNICIO DA OBRA: 25/10/2024  
 TÉRMINO DA OBRA: 24/10/2025  
 TEMPO DECORRIDO(DIAS): 80  
 SALDO DE PRAZO: 280  
 ENDEREÇO: SANTALUZ - BA  
 DIA DA SEMANA: D ( ) S ( ) T ( X ) Q ( ) Q ( ) S ( ) S ( )

TURNO/TEMPO				
	 SOL	 NUBLADO	 CHUVA	 IMPRATICÁVEL
Manhã	X			
Tarde	X			
Noite				

TAREFAS REALIZADAS	
Código	Descrição
1.	EXECUÇÃO DE CHAPISCO
2.	EXECUÇÃO DE MASSA ÚNICA
3.	EXECUÇÃO DE ESTRUTURA METÁLICA
4.	ASSENTAMENTO DE CERAMICA
5.	
6.	
7.	
8.	
9.	
10.	

OCORRÊNCIAS	
Código	Descrição
1.	
2.	
3.	

EQUIPE ENVOLVIDA		
Código	Descrição	Quant.
1.	ENCARREGADO	1
2.	PEDREIROS	5
3.	AJUDANTE	12
4.		
5.		
6.		
7.		

EQUIPAMENTOS UTILIZADOS		
Código	Descrição	Quant.
1.	BETONEIRA	2
2.	PÁ	3
3.	CARRINHO DE MÃO	2
4.	CAVADOR	2
5.	PICARETE	4
6.	LEVANCA	4
7.		

RESPONSÁVEL:
ANTONIO SOARES CORDEIRO NETO ENGENHEIRO CIVIL CREA 93746BA



*Handwritten signature of Antonio Soares Cordeiro Neto*  
 Engenheiro Civil  
 CREA 93746BA

**Antonio Soares Cordeiro Neto**  
 Engenheiro Civil  
 CREA+ 051888554-2

# DIÁRIO DE OBRAS



Tel.: (75) 99715-4817 / (75) 99189-5303  
E-mail: ascn.engenharia@gmail.com

OBRA: CONTRATAÇÃO DE EMPRESA DE ENGENHARIA PARA EXECUÇÃO DE OBRA NA CONSTRUÇÃO DE GINÁSIO DE ESPORTES, NA SEDE NO MUNICÍPIO DE SANTALUZ/BAHIA  
 INÍCIO DA OBRA: 25/10/2024  
 TÉRMINO DA OBRA: 24/10/2025  
 PRAZO(DIAS): 360  
 TEMPO DECORRIDO(DIAS): 81  
 SALDO DE PRAZO: 279  
 Nº DA ART: BA0010163743  
 ENDEREÇO: SANTALUZ - BA  
 DATA: 15/01/2025  
 DIA DA SEMANA: D ( ) S ( ) T ( ) Q ( X ) Q ( ) S ( ) S ( )

TURNO/TEMPO				
	SOL	NUBLADO	CHUVA	IMPRATICÁVEL
Manhã	X			
Tarde	X			
Noite				

TAREFAS REALIZADAS	
Código	Descrição
1.	EXECUÇÃO DE CHAPISCO
2.	EXECUÇÃO DE MASSA ÚNICA
3.	EXECUÇÃO DE ESTRUTURA METÁLICA
4.	ASSENTAMENTO DE CERAMICA
5.	
6.	
7.	
8.	
9.	
10.	

OCORRÊNCIAS	
Código	Descrição
1.	
2.	
3.	

EQUIPE ENVOLVIDA		
Código	Descrição	Quant.
1.	ENCARREGADO	1
2.	PEDREIROS	5
3.	AJUDANTE	12
4.		
5.		
6.		
7.		

EQUIPAMENTOS UTILIZADOS		
Código	Descrição	Quant.
1.	BETONEIRA	2
2.	PÁ	3
3.	CARRINHO DE MÃO	2
4.	CAVADOR	2
5.	PICARETE	4
6.	LEVANCA	4
7.		

RESPONSÁVEL:  
 ANTONIO SOARES CORDEIRO NETO  
 ENGENHEIRO CIVIL  
 CREA 93746BA



*Antonio Soares Cordeiro Neto*  
 Engenheiro Civil  
 CREA 93746BA

Antonio Soares Cordeiro Neto  
 Engenheiro Civil  
 CREA + 051888554-2



# DIÁRIO DE OBRAS



Tel.: (75) 99715-4817 / (75) 99189-5303  
E-mail: ascn.engenharia@gmail.com

OBRA: CONTRATAÇÃO DE EMPRESA DE ENGENHARIA PARA EXECUÇÃO DE OBRA NA CONSTRUÇÃO DE GINÁSIO DE ESPORTES, NA SEDE NO MUNICÍPIO DE SANTALUZ/BAHIA  
 PRAZO(DIAS): 360  
 Nº DA ART: BA0010163743  
 DATA: 16/01/2025  
 INÍCIO DA OBRA: 25/10/2024  
 TÉRMINO DA OBRA: 24/10/2025  
 TEMPO DECORRIDO(DIAS): 82  
 SALDO DE PRAZO: 278  
 ENDEREÇO: SANTALUZ - BA  
 DIA DA SEMANA: D ( ) S ( ) T ( ) Q ( ) Q ( X ) S ( ) S ( )

TURNO/TEMPO				
	SOL	NUBLADO	CHUVA	IMPRATICÁVEL
Manhã	X			
Tarde	X			
Noite				

TAREFAS REALIZADAS	
Código	Descrição
1.	EXECUÇÃO DE CHAPISCO
2.	EXECUÇÃO DE MASSA ÚNICA
3.	EXECUÇÃO DE ESTRUTURA METÁLICA
4.	ASSENTAMENTO DE CERAMICA
5.	
6.	
7.	
8.	
9.	
10.	

OCORRÊNCIAS	
Código	Descrição
1.	
2.	
3.	

EQUIPE ENVOLVIDA		
Código	Descrição	Quant.
1.	ENCARREGADO	1
2.	PEDREIROS	5
3.	AJUDANTE	12
4.		
5.		
6.		
7.		

EQUIPAMENTOS UTILIZADOS		
Código	Descrição	Quant.
1.	BETONEIRA	2
2.	PÁ	3
3.	CARRINHO DE MÃO	2
4.	CAVADOR	2
5.	PICARETE	4
6.	LEVANCA	4
7.		

RESPONSÁVEL:
ANTONIO SOARES CORDEIRO NETO ENGENHEIRO CIVIL CREA 93746BA



Francisco de J. Senna  
 Engenheiro Civil  
 CREA 240011888-2

Antonio Soares Cordeiro Neto  
 Engenheiro Civil  
 CREA + 051888554-2

# DIÁRIO DE OBRAS



Tel.: (75) 99715-4817 / (75) 99189-5303  
E-mail: ascn.engenharia@gmail.com

OBRA: CONTRATAÇÃO DE EMPRESA DE ENGENHARIA PARA EXECUÇÃO DE OBRA NA CONSTRUÇÃO DE GINÁSIO DE ESPORTES, NA SEDE NO MUNICÍPIO DE SANTALUZ/BAHIA  
 PRAZO(DIAS): 360  
 Nº DA ART: BA0010163743  
 DATA: 17/01/2025  
 ÍNICIO DA OBRA: 25/10/2024  
 TÉRMINO DA OBRA: 24/10/2025  
 TEMPO DECORRIDO(DIAS): 83  
 SALDO DE PRAZO: 277  
 ENDEREÇO: SANTALUZ - BA  
 DIA DA SEMANA: D ( ) S ( ) T ( ) Q ( ) Q ( ) S ( X ) S ( )

TURNO/TEMPO				
	SOL	NUBLADO	CHUVA	IMPRATICÁVEL
Manhã	X			
Tarde	X			
Noite				

TAREFAS REALIZADAS	
Código	Descrição
1.	EXECUÇÃO DE CHAPISCO
2.	EXECUÇÃO DE MASSA ÚNICA
3.	EXECUÇÃO DE ESTRUTURA METÁLICA
4.	ASSENTAMENTO DE CERAMICA
5.	
6.	
7.	
8.	
9.	
10.	

OCORRÊNCIAS	
Código	Descrição
1.	
2.	
3.	

EQUIPE ENVOLVIDA		
Código	Descrição	Quant.
1.	ENCARREGADO	1
2.	PEDREIROS	5
3.	AJUDANTE	12
4.		
5.		
6.		
7.		

EQUIPAMENTOS UTILIZADOS		
Código	Descrição	Quant.
1.	BETONEIRA	2
2.	PÁ	3
3.	CARRINHO DE MÃO	2
4.	CAVADOR	2
5.	PICARETE	4
6.	LEVANCA	4
7.		

RESPONSÁVEL:  
 ANTONIO SOARES CORDEIRO NETO  
 ENGENHEIRO CIVIL  
 CREA 93746BA



*Franklin de J. S.*  
 Engenheiro Civil  
 CREA 05188554-2

Antonio Soares Cordeiro Neto  
 Engenheiro Civil  
 CREA+ 05188554-2



# DIÁRIO DE OBRAS



Tel.: (75) 99715-4817 / (75) 99189-5303  
E-mail: ascn.engenharia@gmail.com

OBRA: CONTRATAÇÃO DE EMPRESA DE ENGENHARIA PARA EXECUÇÃO DE OBRA NA CONSTRUÇÃO DE GINÁSIO DE ESPORTES, NA SEDE NO MUNICÍPIO DE SANTALUZ/BAHIA  
 PRAZO(DIAS): 360  
 Nº DA ART: BA0010163743  
 DATA: 18/01/2025

ÍNICIO DA OBRA: 25/10/2024  
 TEMPO DECORRIDO(DIAS): 83  
 ENDEREÇO: SANTALUZ - BA  
 DIA DA SEMANA: D ( ) S ( ) T ( ) Q ( ) Q ( ) S ( ) S ( X )

TÉRMINO DA OBRA: 24/10/2025  
 SALDO DE PRAZO: 277

TURNO/TEMPO				
	SOL	NUBLADO	CHUVA	IMPRATICÁVEL
Manhã	X			
Tarde	X			
Noite				

TAREFAS REALIZADAS	
Código	Descrição
1.	SEM SERVIÇO
2.	
3.	
4.	
5.	
6.	
7.	
8.	
9.	
10.	

OCORRÊNCIAS	
Código	Descrição
1.	
2.	
3.	

EQUIPE ENVOLVIDA		
Código	Descrição	Quant.
1.	ENCARREGADO	0
2.	PEDREIROS	0
3.	AJUDANTE	0
4.		
5.		
6.		
7.		

EQUIPAMENTOS UTILIZADOS		
Código	Descrição	Quant.
1.	BETONEIRA	2
2.	PÁ	3
3.	CARRINHO DE MÃO	2
4.	CAVADOR	2
5.	PICARETE	4
6.	LEVANCA	4
7.		

**RESPONSÁVEL:**

ANTONIO SOARES CORDEIRO NETO  
 ENGENHEIRO CIVIL  
 CREA 93746BA



Franklin de Jesus  
 Engenheiro Civil  
 CREA 05188554-2

Antonio Soares Cordeiro Neto  
 Engenheiro Civil  
 CREA 05188554-2

# DIÁRIO DE OBRAS



Tel.: (75) 99715-4817 / (75) 99189-5303  
E-mail: ascn.engenharia@gmail.com

OBRA: CONTRATAÇÃO DE EMPRESA DE ENGENHARIA PARA EXECUÇÃO DE OBRA NA CONSTRUÇÃO DE GINÁSIO DE ESPORTES, NA SEDE NO MUNICÍPIO DE SANTALUZ/BAHIA  
 PRAZO(DIAS): 360  
 Nº DA ART: BA0010163743  
 DATA: 19/01/2024  
 INÍCIO DA OBRA: 25/10/2024  
 TÉRMINO DA OBRA: 24/10/2025  
 TEMPO DECORRIDO(DIAS): 84  
 SALDO DE PRAZO: 276  
 ENDEREÇO: SANTALUZ - BA  
 DIA DA SEMANA: D(X)S( )T( )Q( )S( )S( )

TURNO/TEMPO				
	SOL	NUBLADO	CHUVA	IMPRATICÁVEL
Manhã	X			
Tarde	X			
Noite				

TAREFAS REALIZADAS	
Código	Descrição
1.	SEM SERVIÇO
2.	
3.	
4.	
5.	
6.	
7.	
8.	
9.	
10.	

OCORRÊNCIAS	
Código	Descrição
1.	
2.	
3.	

EQUIPE ENVOLVIDA		
Código	Descrição	Quant.
1.	ENCARREGADO	0
2.	PEDREIROS	0
3.	AJUDANTE	0
4.		
5.		
6.		
7.		

EQUIPAMENTOS UTILIZADOS		
Código	Descrição	Quant.
1.	BETONEIRA	2
2.	PÁ	3
3.	CARRINHO DE MÃO	2
4.	CAVADOR	2
5.	PICARETE	4
6.	LEVANCA	4
7.		

RESPONSÁVEL:
<p>ANTONIO SOARES CORDEIRO NETO ENGENHEIRO CIVIL CREA 93746BA</p>



*Franklin de J. Ser...*  
Engenheiro Civil  
CREA 05188554-2

*Antonio Soares Cordeiro Neto*  
Engenheiro Civil  
CREA + 05188554-2



# DIÁRIO DE OBRAS



Tel.: (75) 99715-4817 / (75) 99189-5303  
E-mail: ascn.engenharia@gmail.com

OBRA: CONTRATAÇÃO DE EMPRESA DE ENGENHARIA PARA EXECUÇÃO DE OBRA NA CONSTRUÇÃO DE GINÁSIO DE ESPORTES, NA SEDE NO MUNICÍPIO DE SANTALUZ/BAHIA  
 PRAZO(DIAS): 360  
 Nº DA ART: BA0010163743  
 DATA: 20/01/2025  
 ÍNICIO DA OBRA: 25/10/2024  
 TÉRMINO DA OBRA: 24/10/2025  
 TEMPO DECORRIDO(DIAS): 85  
 SALDO DE PRAZO: 275  
 ENDEREÇO: SANTALUZ - BA  
 DIA DA SEMANA: D ( ) S (X) T ( ) Q ( ) Q ( ) S ( ) S ( )

TURNO/TEMPO				
	SOL	NUBLADO	CHUVA	IMPRATICÁVEL
Manhã	X			
Tarde	X			
Noite				

TAREFAS REALIZADAS	
Código	Descrição
1.	EXECUÇÃO DE CHAPISCO
2.	EXECUÇÃO DE MASSA ÚNICA
3.	ASSENTAMENTO DE CERAMICA
4.	
5.	
6.	
7.	
8.	
9.	
10.	

OCORRÊNCIAS	
Código	Descrição
1.	
2.	
3.	

EQUIPE ENVOLVIDA		
Código	Descrição	Quant.
1.	ENCARREGADO	1
2.	PEDREIROS	5
3.	AJUDANTE	12
4.		
5.		
6.		
7.		

EQUIPAMENTOS UTILIZADOS		
Código	Descrição	Quant.
1.	BETONEIRA	2
2.	PÁ	3
3.	CARRINHO DE MÃO	2
4.	CAVADOR	2
5.	PICARETE	4
6.	LEVANCA	4
7.		

**RESPONSÁVEL:**  
 ANTONIO SOARES CORDEIRO NETO  
 ENGENHEIRO CIVIL  
 CREA 93746BA



*Franklin de J. S. Neto*  
 Engenheiro Civil  
 CREA 05188554-2

**Antonio Soares Cordeiro Neto**  
 Engenheiro Civil  
 CREA + 05188554-2

# DIÁRIO DE OBRAS



Tel.: (75) 99715-4817 / (75) 99189-5303  
E-mail: ascn.engenharia@gmail.com

OBRA: CONTRATAÇÃO DE EMPRESA DE ENGENHARIA PARA EXECUÇÃO DE OBRA NA CONSTRUÇÃO DE GINÁSIO DE ESPORTES, NA SEDE NO MUNICÍPIO DE SANTALUZ/BAHIA  
 PRAZO(DIAS): 360  
 Nº DA ART: BA0010163743  
 DATA: 21/01/2025  
 ÍNICIO DA OBRA: 25/10/2024  
 TÉRMINO DA OBRA: 24/10/2025  
 TEMPO DECORRIDO(DIAS): 86  
 SALDO DE PRAZO: 274  
 ENDEREÇO: SANTALUZ - BA  
 DIA DA SEMANA: D ( ) S ( ) T (X) Q ( ) Q ( ) S ( ) S ( )

TURNO/TEMPO				
Manhã	X			
Tarde	X			
Noite				

TAREFAS REALIZADAS	
Código	Descrição
1.	EXECUÇÃO DE CHAPISCO
2.	EXECUÇÃO DE MASSA ÚNICA
3.	ASSENTAMENTO DE CERAMICA
4.	
5.	
6.	
7.	
8.	
9.	
10.	

OCORRÊNCIAS	
Código	Descrição
1.	
2.	
3.	

EQUIPE ENVOLVIDA		
Código	Descrição	Quant.
1.	ENCARREGADO	1
2.	PEDREIROS	5
3.	AJUDANTE	12
4.		
5.		
6.		
7.		

EQUIPAMENTOS UTILIZADOS		
Código	Descrição	Quant.
1.	BETONEIRA	2
2.	PÁ	3
3.	CARRINHO DE MÃO	2
4.	CAVADOR	2
5.	PICARETE	4
6.	LEVANCA	4
7.		

**RESPONSÁVEL:**  
 ANTONIO SOARES CORDEIRO NETO  
 ENGENHEIRO CIVIL  
 CREA 93746BA



*Franklin de J. S. Neto*  
 Engenheiro Civil  
 CREA 05188554-2

**Antonio Soares Cordeiro Neto**  
 Engenheiro Civil  
 CREA+ 05188554-2



**MINISTÉRIO DA FAZENDA**  
**SECRETARIA ESPECIAL DA RECEITA FEDERAL DO BRASIL**  
**RELATÓRIO DA DECLARAÇÃO COMPLETA - DCTFWeb**

<b>Nome do Contribuinte</b>	ASCN CONSTRUTORA LTDA	<b>CNPJ</b>	33.957.361/0001-80
<b>Período apuração</b>	12/2024	<b>Número do Recibo</b>	50000303088486
<b>Data/Hora da Transmissão</b>	15/01/2025 10:03:22	<b>Identificação da Apuração de Débitos</b>	29914257691 / eSocial 96392430 / Reinf CP

**Dados Iniciais**

<b>Classificação Tributária</b>	99-Pessoas Jurídicas em Geral
<b>Número do Recibo da Declaração Retificada</b>	50000297067780
<b>Missão Diplomática ou Repartição Consular</b>	0 - Sem acordo
<b>Ausência de Fatos Geradores</b>	Não

**Endereço**

<b>Logradouro</b>	CONSELHEIRO ELIEL MARTINS	<b>Número</b>	131
<b>Complemento</b>	CASA TERREO	<b>Bairro/Distrito</b>	CENTRO
<b>Município</b>	RIACHAO DO JACUIPE	<b>UF</b>	BA
<b>CEP</b>	44640000	<b>Telefone</b>	7591895303
<b>Correio Eletrônico</b>	ASCN.EGENHARIA@GMAIL.COM		

**Dados do Representante do Contribuinte e do Responsável pelo Preenchimento**

<b>Representante</b>	ANTONIO SOARES CORDEIRO NETO	<b>CPF</b>	03876882508
<b>Telefone</b>	00000000		
<b>Correio Eletrônico</b>	-		
<b>Responsável pelo Preenchimento</b>	-		
<b>CPF</b>	-	<b>CRC</b>	-
<b>UF</b>	-	<b>Telefone</b>	-
<b>Correio Eletrônico</b>	-		

**Débito Apurado e Crédito Vinculado**

<b>Código da Receita</b>	1082-01	<b>Descrição</b>	CP SEGURADOS - EMPREGADOS/AVULSO
<b>Período Apuração Débito</b>	12/2024		
<b>Débito Apurado</b>	326,04		
<b>Deduções</b>	Retenção Lei 9711/98: 326,04		
<b>Saldo a Pagar</b>	0,00		

**Débito Apurado e Crédito Vinculado**

<b>Código da Receita</b>	1099-01	<b>Descrição</b>	CP SEGURADOS - CONTRIBUINTES INDIVIDUAIS - 11%
<b>Período Apuração Débito</b>	12/2024		
<b>Débito Apurado</b>	232,98		
<b>Deduções</b>	Retenção Lei 9711/98: 232,98		
<b>Saldo a Pagar</b>	0,00		

**Débito Apurado e Crédito Vinculado**

<b>Código da Receita</b>	1138-01	<b>Descrição</b>	CP PATRONAL - EMPREGADOS/AVULSOS
<b>CNO</b>	90.011.25370/73	<b>CNPJ Prestador Serviço</b>	-
<b>Período Apuração Débito</b>	12/2024		
<b>Débito Apurado</b>	288,59		
<b>Deduções</b>	Retenção Lei 9711/98: 288,59		
<b>Saldo a Pagar</b>	0,00		



**Débito Apurado e Crédito Vinculado**

<b>Código da Receita</b>	1138-01	<b>Descrição</b>	CP PATRONAL - EMPREGADOS/AVULSOS
<b>CNO</b>	90.014.24417/77	<b>CNPJ Prestador Serviço</b>	-
<b>Período Apuração Débito</b>	12/2024		
<b>Débito Apurado</b>	288,59		
<b>Deduções</b>	Retenção Lei 9711/98: 288,59		
<b>Saldo a Pagar</b>	0,00		

**Débito Apurado e Crédito Vinculado**

<b>Código da Receita</b>	1138-01	<b>Descrição</b>	CP PATRONAL - EMPREGADOS/AVULSOS
<b>CNO</b>	90.015.74165/79	<b>CNPJ Prestador Serviço</b>	-
<b>Período Apuração Débito</b>	12/2024		
<b>Débito Apurado</b>	288,59		
<b>Deduções</b>	Retenção Lei 9711/98: 288,59		
<b>Saldo a Pagar</b>	0,00		

**Débito Apurado e Crédito Vinculado**

<b>Código da Receita</b>	1138-04	<b>Descrição</b>	CP PATRONAL - CONTRIBUINTES INDIVIDUAIS
<b>Período Apuração Débito</b>	12/2024		
<b>Débito Apurado</b>	423,60		
<b>Deduções</b>	Retenção Lei 9711/98: 423,60		
<b>Saldo a Pagar</b>	0,00		

**Débito Apurado e Crédito Vinculado**

<b>Código da Receita</b>	1646-01	<b>Descrição</b>	CP PATRONAL - GILRAT AJUSTADO
<b>CNO</b>	90.011.25370/73	<b>CNPJ Prestador Serviço</b>	-
<b>Período Apuração Débito</b>	12/2024		
<b>Débito Apurado</b>	43,28		
<b>Deduções</b>	Retenção Lei 9711/98: 43,28		
<b>Saldo a Pagar</b>	0,00		

**Débito Apurado e Crédito Vinculado**

<b>Código da Receita</b>	1646-01	<b>Descrição</b>	CP PATRONAL - GILRAT AJUSTADO
<b>CNO</b>	90.014.24417/77	<b>CNPJ Prestador Serviço</b>	-
<b>Período Apuração Débito</b>	12/2024		
<b>Débito Apurado</b>	43,28		
<b>Deduções</b>	Retenção Lei 9711/98: 43,28		
<b>Saldo a Pagar</b>	0,00		

**Débito Apurado e Crédito Vinculado**

<b>Código da Receita</b>	1646-01	<b>Descrição</b>	CP PATRONAL - GILRAT AJUSTADO
<b>CNO</b>	90.015.74165/79	<b>CNPJ Prestador Serviço</b>	-
<b>Período Apuração Débito</b>	12/2024		
<b>Débito Apurado</b>	43,28		
<b>Deduções</b>	Retenção Lei 9711/98: 43,28		
<b>Saldo a Pagar</b>	0,00		





**Débito Apurado e Crédito Vinculado**

<b>Código da Receita</b>	1170-01	<b>Descrição</b>	CP TERCEIROS - SALÁRIO EDUCAÇÃO
<b>CNO</b>	90.011.25370/73	<b>CNPJ Prestador Serviço</b>	-
<b>Período Apuração Débito</b>	12/2024		
<b>Débito Apurado</b>	36,07		
<b>Deduções</b>	Retenção Lei 9711/98: 36,07		
<b>Saldo a Pagar</b>	0,00		

**Débito Apurado e Crédito Vinculado**

<b>Código da Receita</b>	1170-01	<b>Descrição</b>	CP TERCEIROS - SALÁRIO EDUCAÇÃO
<b>CNO</b>	90.014.24417/77	<b>CNPJ Prestador Serviço</b>	-
<b>Período Apuração Débito</b>	12/2024		
<b>Débito Apurado</b>	36,07		
<b>Deduções</b>	Retenção Lei 9711/98: 36,07		
<b>Saldo a Pagar</b>	0,00		

**Débito Apurado e Crédito Vinculado**

<b>Código da Receita</b>	1170-01	<b>Descrição</b>	CP TERCEIROS - SALÁRIO EDUCAÇÃO
<b>CNO</b>	90.015.74165/79	<b>CNPJ Prestador Serviço</b>	-
<b>Período Apuração Débito</b>	12/2024		
<b>Débito Apurado</b>	36,07		
<b>Deduções</b>	Retenção Lei 9711/98: 36,07		
<b>Saldo a Pagar</b>	0,00		

**Débito Apurado e Crédito Vinculado**

<b>Código da Receita</b>	1176-01	<b>Descrição</b>	CP TERCEIROS - INCRA
<b>CNO</b>	90.011.25370/73	<b>CNPJ Prestador Serviço</b>	-
<b>Período Apuração Débito</b>	12/2024		
<b>Débito Apurado</b>	2,88		
<b>Deduções</b>	Retenção Lei 9711/98: 2,88		
<b>Saldo a Pagar</b>	0,00		

**Débito Apurado e Crédito Vinculado**

<b>Código da Receita</b>	1176-01	<b>Descrição</b>	CP TERCEIROS - INCRA
<b>CNO</b>	90.014.24417/77	<b>CNPJ Prestador Serviço</b>	-
<b>Período Apuração Débito</b>	12/2024		
<b>Débito Apurado</b>	2,88		
<b>Deduções</b>	Retenção Lei 9711/98: 2,88		
<b>Saldo a Pagar</b>	0,00		

**Débito Apurado e Crédito Vinculado**

<b>Código da Receita</b>	1176-01	<b>Descrição</b>	CP TERCEIROS - INCRA
<b>CNO</b>	90.015.74165/79	<b>CNPJ Prestador Serviço</b>	-
<b>Período Apuração Débito</b>	12/2024		
<b>Débito Apurado</b>	2,88		
<b>Deduções</b>	Retenção Lei 9711/98: 2,88		
<b>Saldo a Pagar</b>	0,00		



**Débito Apurado e Crédito Vinculado**

<b>Código da Receita</b>	1181-01	<b>Descrição</b>	CP TERCEIROS - SENAI
<b>CNO</b>	90.011.25370/73	<b>CNPJ Prestador Serviço</b>	-
<b>Período Apuração Débito</b>	12/2024		
<b>Débito Apurado</b>	14,42		
<b>Deduções</b>	Retenção Lei 9711/98: 14,42		
<b>Saldo a Pagar</b>	0,00		

**Débito Apurado e Crédito Vinculado**

<b>Código da Receita</b>	1181-01	<b>Descrição</b>	CP TERCEIROS - SENAI
<b>CNO</b>	90.014.24417/77	<b>CNPJ Prestador Serviço</b>	-
<b>Período Apuração Débito</b>	12/2024		
<b>Débito Apurado</b>	14,42		
<b>Deduções</b>	Retenção Lei 9711/98: 14,42		
<b>Saldo a Pagar</b>	0,00		

**Débito Apurado e Crédito Vinculado**

<b>Código da Receita</b>	1181-01	<b>Descrição</b>	CP TERCEIROS - SENAI
<b>CNO</b>	90.015.74165/79	<b>CNPJ Prestador Serviço</b>	-
<b>Período Apuração Débito</b>	12/2024		
<b>Débito Apurado</b>	14,42		
<b>Deduções</b>	Retenção Lei 9711/98: 14,42		
<b>Saldo a Pagar</b>	0,00		

**Débito Apurado e Crédito Vinculado**

<b>Código da Receita</b>	1184-01	<b>Descrição</b>	CP TERCEIROS - SESI
<b>CNO</b>	90.011.25370/73	<b>CNPJ Prestador Serviço</b>	-
<b>Período Apuração Débito</b>	12/2024		
<b>Débito Apurado</b>	21,64		
<b>Deduções</b>	Retenção Lei 9711/98: 21,64		
<b>Saldo a Pagar</b>	0,00		

**Débito Apurado e Crédito Vinculado**

<b>Código da Receita</b>	1184-01	<b>Descrição</b>	CP TERCEIROS - SESI
<b>CNO</b>	90.014.24417/77	<b>CNPJ Prestador Serviço</b>	-
<b>Período Apuração Débito</b>	12/2024		
<b>Débito Apurado</b>	21,64		
<b>Deduções</b>	Retenção Lei 9711/98: 21,64		
<b>Saldo a Pagar</b>	0,00		

**Débito Apurado e Crédito Vinculado**

<b>Código da Receita</b>	1184-01	<b>Descrição</b>	CP TERCEIROS - SESI
<b>CNO</b>	90.015.74165/79	<b>CNPJ Prestador Serviço</b>	-
<b>Período Apuração Débito</b>	12/2024		
<b>Débito Apurado</b>	21,64		
<b>Deduções</b>	Retenção Lei 9711/98: 21,64		
<b>Saldo a Pagar</b>	0,00		





**Débito Apurado e Crédito Vinculado**

<b>Código da Receita</b>	1200-01	<b>Descrição</b>	CP TERCEIROS - SEBRAE
<b>CNO</b>	90.011.25370/73	<b>CNPJ Prestador Serviço</b>	-
<b>Período Apuração Débito</b>	12/2024		
<b>Débito Apurado</b>	8,65		
<b>Deduções</b>	Retenção Lei 9711/98: 8,65		
<b>Saldo a Pagar</b>	0,00		

**Débito Apurado e Crédito Vinculado**

<b>Código da Receita</b>	1200-01	<b>Descrição</b>	CP TERCEIROS - SEBRAE
<b>CNO</b>	90.014.24417/77	<b>CNPJ Prestador Serviço</b>	-
<b>Período Apuração Débito</b>	12/2024		
<b>Débito Apurado</b>	8,65		
<b>Deduções</b>	Retenção Lei 9711/98: 8,65		
<b>Saldo a Pagar</b>	0,00		

**Débito Apurado e Crédito Vinculado**

<b>Código da Receita</b>	1200-01	<b>Descrição</b>	CP TERCEIROS - SEBRAE
<b>CNO</b>	90.015.74165/79	<b>CNPJ Prestador Serviço</b>	-
<b>Período Apuração Débito</b>	12/2024		
<b>Débito Apurado</b>	8,65		
<b>Deduções</b>	Retenção Lei 9711/98: 8,65		
<b>Saldo a Pagar</b>	0,00		



**MINISTÉRIO DA FAZENDA**

**SECRETARIA ESPECIAL DA RECEITA FEDERAL DO BRASIL**

**Recibo de Entrega da Declaração de Débitos e Créditos Tributários Federais Previdenciários - DCTFWeb**

<b>CNPJ/CPF</b>	33.957.361/0001-80
<b>Nome</b>	ASCN CONSTRUTORA LTDA
<b>Período de apuração</b>	12/2024
<b>Declaração Retificadora</b>	Sim
<b>Identificação da apuração de débitos</b>	29914257691 / eSocial 96392430 / Reinf CP

**Totalização dos tributos apurados no período**

<b>Tributos</b>	<b>Débitos Apurados</b>	<b>Saldo a Pagar</b>
<b>Contribuição Previdenciária Segurados</b>	R\$ 559,02	R\$ 0,00
<b>Contribuição Previdenciária Patronal</b>	R\$ 1.419,21	R\$ 0,00
<b>Contribuição para Outras Entidades e Fundos</b>	R\$ 250,98	R\$ 0,00
<b>IRRF</b>	R\$ 0,00	R\$ 0,00
<b>COFINS</b>	R\$ 0,00	R\$ 0,00
<b>PIS</b>	R\$ 0,00	R\$ 0,00
<b>CSRF</b>	R\$ 0,00	R\$ 0,00
<b>COSIRF</b>	R\$ 0,00	R\$ 0,00
<b>TOTAL</b>	R\$ 2.229,21	R\$ 0,00

O presente Recibo de Entrega da DCTFWeb contém a transcrição da Ficha Resumo da referida declaração, que constitui confissão de dívida, de forma irrevogável, dos tributos declarados. Fica o declarante ciente de que os tributos declarados na DCTFWeb e não pagos serão enviados para inscrição em Dívida Ativa da União, conforme o disposto no parágrafo 2º do artigo 5º do Decreto-Lei nº 2.124, de 13 de junho de 1984, combinado com a Portaria MF nº 118, de 28 de junho de 1984, estando o declarante sujeito ainda a:

- 1) Sobre os tributos não pagos ou não recolhidos nos prazos legais incidirão multa e juros de mora, nos termos do art. 61 da Lei nº 9.430, de 27 de dezembro de 1996, combinado com o art. 35 da Lei nº 8.212, de 24 de julho de 1991;
- 2) inclusão no Cadastro Informativo de Créditos não Quitados do Setor Público Federal (CADIN), impedindo operações de crédito com recursos públicos, a concessão de incentivos fiscais e financeiros e a celebração de convênios e similares que envolvam desembolso de recursos públicos e respectivos aditamentos (Lei nº 10.522, de 19 de julho de 2002);
- 3) encaminhamento ao Ministério Público Federal de Representação Fiscal para Fins Penais nos casos que, em tese, tenha ocorrido crime contra a ordem tributária ou contra a previdência social, por deixar de recolher, no prazo legal, valor de tributo ou de contribuição social, descontado ou cobrado, na qualidade de sujeito passivo de obrigação e que deveria recolher aos cofres públicos (Lei nº 8.137, de 27 de dezembro de 1990 e Código Penal).

No caso de falta de apresentação ou de apresentação de declaração com incorreções ou omissões, o contribuinte ficará sujeito às multas previstas no artigo 32-A da Lei nº 8.212, de 1991, e no art. 7º da Lei nº 10.426, de 24 de abril de 2002.

Não surtirão efeitos as retificações de informações prestadas na DCTFWeb que pretendam excluir ou reduzir débitos:

- enviados para inscrição em Dívida Ativa da União, sejam eles saldos a pagar ou valores apurados em procedimento de auditoria interna;
- incluídos em parcelamento deferido;
- que tenham sido objeto de declaração de compensação não passível de retificação ou cancelamento.

Também não surtirão efeitos as retificações de débitos de tributos em relação aos quais o sujeito passivo tenha sido objeto de procedimento fiscal e/ou nos casos em que a apresentação da declaração ocorra após o prazo decadencial.

**Dados do Representante da Pessoa Jurídica**

<b>Nome</b>	ANTONIO SOARES CORDEIRO NETO
<b>CPF</b>	038.768.825-08
<b>Telefone</b>	-

**Recibo de Entrega da DCTFWeb**

<b>DCTFWeb recebida via Internet pelo Agente Receptor SERPRO em</b>	15/01/2025 10:03:22
<b>Nº do recibo de entrega</b>	0000050000303088486
<b>DCTFWeb transmitida com assinatura de certificado digital por</b>	33.957.361/0001-80





**MINISTÉRIO DA FAZENDA  
SECRETARIA ESPECIAL DA RECEITA FEDERAL DO BRASIL  
RELATÓRIO RESUMO DE DÉBITOS - DCTFWeb**

<b>Nome do Contribuinte</b>	ASCN CONSTRUTORA LTDA	<b>CNPJ</b>	33.957.361/0001-80
<b>Período de Apuração</b>	12/2024	<b>Número do Recibo</b>	0000050000303088486
<b>Data/Hora da Transmissão</b>	15/01/2025 10:03:22	<b>Identificação da Apuração de Débitos</b>	29914257691 / eSocial 96392430 / Reinf CP

**Grupo: CONTRIBUIÇÃO PREVIDENCIÁRIA SEGURADOS**

Código	Descrição	PA Débito	Valor Original	Créditos Vinculados	Saldo Devedor
1082-01	CP SEGURADOS - EMPREGADOS/AVULSO	12/2024	326,04	326,04	0,00
1099-01	CP SEGURADOS - CONTRIBUINTES INDIVIDUAIS - 11%	12/2024	232,98	232,98	0,00

**Grupo: CONTRIBUIÇÃO PREVIDENCIÁRIA PATRONAL**

Código	Descrição	PA Débito	Valor Original	Créditos Vinculados	Saldo Devedor
1138-04	CP PATRONAL - CONTRIBUINTES INDIVIDUAIS	12/2024	423,60	423,60	0,00

**Obra: 90.011.25370/73**

**Grupo: CONTRIBUIÇÃO PREVIDENCIÁRIA PATRONAL**

Código	Descrição	PA Débito	Valor Original	Créditos Vinculados	Saldo Devedor
1138-01	CP PATRONAL - EMPREGADOS/AVULSOS	12/2024	288,59	288,59	0,00
1646-01	CP PATRONAL - GILRAT AJUSTADO	12/2024	43,28	43,28	0,00

**Obra: 90.011.25370/73**

**Grupo: CONTRIBUIÇÃO PARA OUTRAS ENTIDADES E FUNDOS**

Código	Descrição	PA Débito	Valor Original	Créditos Vinculados	Saldo Devedor
1170-01	CP TERCEIROS - SALÁRIO EDUCAÇÃO	12/2024	36,07	36,07	0,00
1176-01	CP TERCEIROS - INCRA	12/2024	2,88	2,88	0,00
1181-01	CP TERCEIROS - SENAI	12/2024	14,42	14,42	0,00
1184-01	CP TERCEIROS - SESI	12/2024	21,64	21,64	0,00
1200-01	CP TERCEIROS - SEBRAE	12/2024	8,65	8,65	0,00

**Obra: 90.014.24417/77**

**Grupo: CONTRIBUIÇÃO PREVIDENCIÁRIA PATRONAL**

Código	Descrição	PA Débito	Valor Original	Créditos Vinculados	Saldo Devedor
1138-01	CP PATRONAL - EMPREGADOS/AVULSOS	12/2024	288,59	288,59	0,00
1646-01	CP PATRONAL - GILRAT AJUSTADO	12/2024	43,28	43,28	0,00

**Obra: 90.014.24417/77**

**Grupo: CONTRIBUIÇÃO PARA OUTRAS ENTIDADES E FUNDOS**

Código	Descrição	PA Débito	Valor Original	Créditos Vinculados	Saldo Devedor
1170-01	CP TERCEIROS - SALÁRIO EDUCAÇÃO	12/2024	36,07	36,07	0,00
1176-01	CP TERCEIROS - INCRA	12/2024	2,88	2,88	0,00
1181-01	CP TERCEIROS - SENAI	12/2024	14,42	14,42	0,00
1184-01	CP TERCEIROS - SESI	12/2024	21,64	21,64	0,00
1200-01	CP TERCEIROS - SEBRAE	12/2024	8,65	8,65	0,00

**Obra: 90.015.74165/79**

**Grupo: CONTRIBUIÇÃO PREVIDENCIÁRIA PATRONAL**

Código	Descrição	PA Débito	Valor Original	Créditos Vinculados	Saldo Devedor
1138-01	CP PATRONAL - EMPREGADOS/AVULSOS	12/2024	288,59	288,59	0,00
1646-01	CP PATRONAL - GILRAT AJUSTADO	12/2024	43,28	43,28	0,00

**Obra: 90.015.74165/79**



**Grupo: CONTRIBUIÇÃO PARA OUTRAS ENTIDADES E FUNDOS**

<b>Código</b>	<b>Descrição</b>	<b>PA Débito</b>	<b>Valor Original</b>	<b>Créditos Vinculados</b>	<b>Saldo Devedor</b>
1170-01	CP TERCEIROS - SALÁRIO EDUCAÇÃO	12/2024	36,07	36,07	0,00
1176-01	CP TERCEIROS - INCRA	12/2024	2,88	2,88	0,00
1181-01	CP TERCEIROS - SENAI	12/2024	14,42	14,42	0,00
1184-01	CP TERCEIROS - SESI	12/2024	21,64	21,64	0,00
1200-01	CP TERCEIROS - SEBRAE	12/2024	8,65	8,65	0,00





MINISTÉRIO DA FAZENDA  
SECRETARIA ESPECIAL DA RECEITA FEDERAL DO BRASIL  
RELATÓRIO RESUMO DE CRÉDITOS - DCTFWeb

Nome do Contribuinte	ASCN CONSTRUTORA LTDA	CNPJ	33.957.361/0001-80
Período de Apuração	12/2024	Número do Recibo	0000050000303088486
Data/Hora da Transmissão	15/01/2025 10:03:22	Identificação da Apuração de Débitos	29914257691 / eSocial 96392430 / Reinf CP

Descrição	Valor Informado/Importado	Valor Vinculado a Débito	Saldo disponível
Retenção Lei 9711/98 ou adiantamento de retenção	127.335,79	2.229,21	125.106,58





**Comprovante Pix**  
Transferência para chave Pix

Data e hora: 20/01/2025 - 18:12:06

Número de Controle: E60746948202501202111A3576LC5BS8

**Dados de quem pagou**

Nome: ANTONIO SOARES CORDEIRO NETO

CPF/CNPJ: \*\*\*.768.825-\*\*

Instituição: Banco Bradesco S.A.

**Dados da transação**

Valor: R\$ 519,42

Identificador: ae86f8423ca44c7f9375fae0fd17edc6

Data e hora: 20/01/2025 - 18:12:06

Debitado da: Corrente

**Dados de quem recebeu**

Nome: CAIXA ECONOMICA FEDERAL

CPF/CPNJ: 00.360.305/0001-04

Instituição: CAIXA ECONOMICA FEDERAL

Transação concluída pelo Bradesco Celular

**AUTENTICAÇÃO**

2F73bAQY y2qDAPki l5eOTcD? Hy\*QwRuo bRaGLgfp 7i#C\*Vfz xMPBFIEH w2eTm25u  
vkBnvTyW J#q4xf3w ?WJr6KmF ryrCj\*ZH wdSJZH8e G?Nsdxdl fRZa9SU7 uFF3@XVy  
9rC7gxvJ VSBKJKnK wepgyApn 7dUHbKxc #f6nyOtu kAQKggBT 06 65740 04355194 2





### Detalhe da Guia Emitida

**Empregador:** 33.957.361 **Nome Empregador:** ASCN CONSTRUTORA LTDA **Qtd. Trabalhadores FGTS:** 3 **Origem:** Gestão de Guias  
**Vencimento da Guia:** 20/01/2025 **Total Parcelado:** 0,00 **Total da Guia (FGTS):** 519,42  
**Número da Guia:** 0125010246378130-4 **Data Emissão:** 02/01/2025 14:00:24 (Brasília) **Emitida por:** 33.957.361/0001-80 - ASCN CONSTRUTORA

#### Relação de Trabalhadores

Estabelecimento:		Tomador:											
90.011.25370/73		Sem Tomador											
Comp. Apuração	Comp. Referência	Nome Trabalhador	Matricula	CPF	Categoria	Vencimento	Tipo Depósito	Base Remuneração Total	Valor FGTS na Guia	Juros	Atualiz. Monetária	Multa	Total
13º/2024		VINICIUS SILVA BISPO	8	079.058.295-37	101	20/01/2025	Mensal	721,49	57,71	0,00	0,00	0,00	57,71
12/2024		VINICIUS SILVA BISPO	8	079.058.295-37	101	20/01/2025	Mensal	1.442,98	115,43	0,00	0,00	0,00	115,43
<b>Total do Tomador</b>							<b>Sem Tomador</b>	<b>2.164,47</b>	<b>173,14</b>	<b>0,00</b>	<b>0,00</b>	<b>0,00</b>	<b>173,14</b>
<b>Total do Estabelecimento</b>							<b>90.011.25370/73</b>	<b>2.164,47</b>	<b>173,14</b>	<b>0,00</b>	<b>0,00</b>	<b>0,00</b>	<b>173,14</b>
							<b>Total FGTS</b>	<b>6.493,41</b>	<b>519,42</b>	<b>0,00</b>	<b>0,00</b>	<b>0,00</b>	<b>519,42</b>



### Detalhe da Guia Emitida

**Empregador:** 33.957.361 **Nome Empregador:** ASCN CONSTRUTORA LTDA **Qtd. Trabalhadores FGTS:** 3 **Origem:** Gestão de Guias  
**Vencimento da Guia:** 20/01/2025 **Total Parcelado:** 0,00 **Total da Guia (FGTS):** 519,42  
**Número da Guia:** 0125010246378130-4 **Data Emissão:** 02/01/2025 14:00:24 (Brasília) **Emitida por:** 33.957.361/0001-80 - ASCN CONSTRUTORA

#### Relação de Trabalhadores

Comp. Apuração		Comp. Referência	Nome Trabalhador	Matrícula	CPF	Categoria	Vencimento	Tipo Depósito	Base Remuneração Total	Valor FGTS na Guia	Juros	Atualiz. Monetária	Multa	Total
13º/2024			GENIVAL ALMEIDA BISPO FILHO	4	079.057.995-22	101	20/01/2025	Mensal	721,49	57,71	0,00	0,00	0,00	57,71
12/2024			GENIVAL ALMEIDA BISPO FILHO	4	079.057.995-22	101	20/01/2025	Mensal	1.442,98	115,43	0,00	0,00	0,00	115,43
<b>Total do Tomador</b>								<b>Sem Tomador</b>	<b>2.164,47</b>	<b>173,14</b>	<b>0,00</b>	<b>0,00</b>	<b>0,00</b>	<b>173,14</b>
<b>Total do Estabelecimento</b>								<b>90.014.24417/77</b>	<b>2.164,47</b>	<b>173,14</b>	<b>0,00</b>	<b>0,00</b>	<b>0,00</b>	<b>173,14</b>
<b>Total FGTS</b>									<b>6.493,41</b>	<b>519,42</b>	<b>0,00</b>	<b>0,00</b>	<b>0,00</b>	<b>519,42</b>





### Detalhe da Guia Emitida

**Empregador:** 33.957.361 **Nome Empregador:** ASCN CONSTRUTORA LTDA **Qtd. Trabalhadores FGTS:** 3 **Origem:** Gestão de Guias  
**Vencimento da Guia:** 20/01/2025 **Total Parcelado:** 0,00 **Total da Guia (FGTS):** 519,42  
**Número da Guia:** 0125010246378130-4 **Data Emissão:** 02/01/2025 14:00:24 (Brasília) **Emitida por:** 33.957.361/0001-80 - ASCN CONSTRUTORA

#### Relação de Trabalhadores

Comp. Apuração		Comp. Referência	Nome Trabalhador	Matricula	CPF	Categoria	Vencimento	Tipo Depósito	Base Remuneração Total	Valor FGTS na Guia	Juros	Atualiz. Monetária	Multa	Total
13º/2024			EDVAN GONZAGA SANTOS	16	083.702.515-01	101	20/01/2025	Mensal	721,49	57,71	0,00	0,00	0,00	57,71
12/2024			EDVAN GONZAGA SANTOS	16	083.702.515-01	101	20/01/2025	Mensal	1.442,98	115,43	0,00	0,00	0,00	115,43
<b>Total do Tomador</b>								<b>Sem Tomador</b>	<b>2.164,47</b>	<b>173,14</b>	<b>0,00</b>	<b>0,00</b>	<b>0,00</b>	<b>173,14</b>
<b>Total do Estabelecimento</b>								<b>90.015.74165/79</b>	<b>2.164,47</b>	<b>173,14</b>	<b>0,00</b>	<b>0,00</b>	<b>0,00</b>	<b>173,14</b>
<b>Total FGTS</b>									<b>6.493,41</b>	<b>519,42</b>	<b>0,00</b>	<b>0,00</b>	<b>0,00</b>	<b>519,42</b>



### Detalhe da Guia Emitida

**Empregador:** 33.957.361 **Nome Empregador:** ASCN CONSTRUTORA LTDA

**Qtd. Trabalhadores FGTS:** 3 **Origem:** Gestão de Guias

**Vencimento da Guia:** 20/01/2025

**Total Parcelado:** 0,00

**Total da Guia (FGTS):** 519,42

**Número da Guia:** 0125010246378130-4 **Data Emissão:** 02/01/2025 14:00:24 (Brasília) **Emitida por:** 33.957.361/0001-80 - ASCN CONSTRUTORA

#### Relação de Categorias

**Estabelecimento:** 90.011.25370/73

Comp. Apuração	Categoria	Qtd. Trabalhadores	Base Remuneração Total	FGTS Mensal na Guia	FGTS Rescisório na Guia	Ind. Compensatória na Guia	Juros	Atualiz. Monetária	Multa	Total
13º/2024	101	1	721,49	57,71	0,00	0,00	0,00	0,00	0,00	57,71
12/2024	101	1	1.442,98	115,43	0,00	0,00	0,00	0,00	0,00	115,43
<b>Total do Estabelecimento</b>			<b>90.011.25370/73</b>	<b>2.164,47</b>	<b>173,14</b>	<b>0,00</b>	<b>0,00</b>	<b>0,00</b>	<b>0,00</b>	<b>173,14</b>

**Estabelecimento:** 90.014.24417/77

Comp. Apuração	Categoria	Qtd. Trabalhadores	Base Remuneração Total	FGTS Mensal na Guia	FGTS Rescisório na Guia	Ind. Compensatória na Guia	Juros	Atualiz. Monetária	Multa	Total
13º/2024	101	1	721,49	57,71	0,00	0,00	0,00	0,00	0,00	57,71
12/2024	101	1	1.442,98	115,43	0,00	0,00	0,00	0,00	0,00	115,43
<b>Total do Estabelecimento</b>			<b>90.014.24417/77</b>	<b>2.164,47</b>	<b>173,14</b>	<b>0,00</b>	<b>0,00</b>	<b>0,00</b>	<b>0,00</b>	<b>173,14</b>

**Estabelecimento:** 90.015.74165/79

Comp. Apuração	Categoria	Qtd. Trabalhadores	Base Remuneração Total	FGTS Mensal na Guia	FGTS Rescisório na Guia	Ind. Compensatória na Guia	Juros	Atualiz. Monetária	Multa	Total
13º/2024	101	1	721,49	57,71	0,00	0,00	0,00	0,00	0,00	57,71
12/2024	101	1	1.442,98	115,43	0,00	0,00	0,00	0,00	0,00	115,43
<b>Total do Estabelecimento</b>			<b>90.015.74165/79</b>	<b>2.164,47</b>	<b>173,14</b>	<b>0,00</b>	<b>0,00</b>	<b>0,00</b>	<b>0,00</b>	<b>173,14</b>

**Total FGTS** 6.493,41 519,42 0,00 0,00 0,00 0,00 0,00

**Descrição das categorias:**

- 101 - Empregado - Geral, inclusive o empregado público da administração direta ou indireta contratado pela CLT
- 102 - Empregado - Trabalhador rural por pequeno prazo da Lei 11.719/2008
- 103 - Empregado - Aprendiz
- 104 - Empregado - Doméstico
- 105 - Empregado - Contrato a termo firmado nos termos da Lei 9.601/1998
- 106 - Trabalhador temporário - Contrato nos termos da Lei 8.519/1974
- 107 - Empregado - Contrato de trabalho Verde e Amarelo - sem acordo para antecipação mensal da multa rescisória do FGTS
- 108 - Empregado - Contrato de trabalho Verde e Amarelo - com acordo para antecipação mensal da multa rescisória do FGTS
- 111 - Empregado - Contrato de trabalho intermitente
- 201 - Trabalhador avulso portuário
- 202 - Trabalhador avulso não portuário
- 301 - Servidor público titular de cargo efetivo, magistrado, ministro de Tribunal de Contas, conselheiro de Tribunal de Contas e membro do Ministério Público
- 302 - Servidor público ocupante de cargo exclusivo em comissão
- 303 - Exarcente de mandato eletivo
- 304 - Servidor público exercente de mandato eletivo, inclusive com exercício de cargo em comissão
- 305 - Servidor público indicado para conselho ou órgão deliberativo, na condição de representante do governo, órgão ou entidade da administração pública
- 306 - Servidor público contratado por tempo determinado, sujeito a regime administrativo especial definido em lei própria
- 307 - Militar
- 308 - Conscrição
- 309 - Agente público - Outros
- 310 - Servidor público eventual
- 311 - Ministros, juizes, procuradores, promotores ou oficiais de justiça à disposição da Justiça Eleitoral
- 312 - Auxiliar local
- 401 - Dirigente Sindical - Informação prestada pelo sindicato
- 410 - Trabalhador cedido/exerccio em outro órgão/órgão auxiliar - Informação prestada pelo cessante/destino
- 701 - Contribuinte individual - Autônomo em geral, exceto se enquadrado em uma das demais categorias de contribuinte individual
- 711 - Contribuinte individual - Transportador autônomo de passageiros
- 712 - Contribuinte individual - Transportador autônomo de carga
- 721 - Contribuinte individual - Diretor não empregado, com FGTS
- 722 - Contribuinte individual - Diretor não empregado, sem FGTS
- 723 - Contribuinte individual - Empresário, sócio e membro de conselho de administração ou fiscal
- 731 - Contribuinte individual - Cooperado que presta serviços por intermédio de cooperativa de trabalho
- 734 - Contribuinte individual - Transportador cooperado que presta serviços por intermédio de cooperativa de trabalho
- 741 - Contribuinte individual - Cooperado filiado a cooperativa de produção
- 742 - Contribuinte individual - Microempreendedor individual
- 761 - Contribuinte individual - Magistrado classista temporário da Justiça do Trabalho ou da Justiça Eleitoral que seja aposentado de qualquer regime previdenciário
- 771 - Contribuinte individual - Associado eleito para direção de cooperativa, associação ou entidade de classe de qualquer natureza ou finalidade, bem como o síndico ou administrador eleito para exercer atividade de direção condominial, desde que recebam remuneração
- 781 - Membro de conselho tutelar, nos termos da Lei 8.068/1990
- 801 - Ministro de confissão religiosa ou membro de vida consagrada, de congregação ou de ordem religiosa
- 802 - Magistério
- 803 - Médico residente
- 804 - Aluno de curso de formação, nos termos da Lei 8.958/1994
- 805 - Participante de curso de formação, como etapa de concurso público, sem vínculo de emprego/estatutário
- 806 - Atleta não profissional em formação que receba bolsa





### Detalhe da Guia Emitida

**Empregador:** 33.957.361 **Nome Empregador:** ASCN CONSTRUTORA LTDA

**Qtd. Trabalhadores FGTS:** 3 **Origem:** Gestão de Guias

**Vencimento da Guia:** 20/01/2025

**Total Parcelado:**

0,00

**Total da Guia (FGTS):**

519,42

**Número da Guia:** 0125010246378130-4 **Data Emissão:** 02/01/2025 14:00:24 (Brasília) **Emitida por:** 33.957.361/0001-80 - ASCN CONSTRUTORA

#### Relação de Estabelecimentos

Comp. Apuração	Estabelecimento	Qtd. Trabalhadores	Base Remuneração Total	FGTS Mensal na Guia	FGTS Rescisório na Guia	Ind. Compensatória na Guia	Juros	Atualiz. Monetária	Multa	Total
13º/2024	90.011.25370/73	1	721,49	57,71	0,00	0,00	0,00	0,00	0,00	57,71
13º/2024	90.014.24417/77	1	721,49	57,71	0,00	0,00	0,00	0,00	0,00	57,71
13º/2024	90.015.74165/79	1	721,49	57,71	0,00	0,00	0,00	0,00	0,00	57,71
12/2024	90.011.25370/73	1	1.442,98	115,43	0,00	0,00	0,00	0,00	0,00	115,43
12/2024	90.014.24417/77	1	1.442,98	115,43	0,00	0,00	0,00	0,00	0,00	115,43
12/2024	90.015.74165/79	1	1.442,98	115,43	0,00	0,00	0,00	0,00	0,00	115,43
<b>Total FGTS</b>			<b>6.493,41</b>	<b>519,42</b>	<b>0,00</b>	<b>0,00</b>	<b>0,00</b>	<b>0,00</b>	<b>0,00</b>	<b>519,42</b>



### Detalhe da Guia Emitida

**Empregador:** 33.957.361 **Nome Empregador:** ASCN CONSTRUTORA LTDA **Qtd. Trabalhadores FGTS:** 3 **Origem:** Gestão de Guias  
**Vencimento da Guia:** 20/01/2025 **Total Parcelado:** 0,00 **Total da Guia (FGTS):** 519,42  
**Número da Guia:** 0125010246378130-4 **Data Emissão:** 02/01/2025 14:00:24 (Brasília) **Emitida por:** 33.957.361/0001-80 - ASCN CONSTRUTORA

#### Relação de Tipos de Valor

**Estabelecimento:** 90.011.25370/73

Comp. Apuração	Tipo de Valor	Qtd. Trabalhadores	Base Remuneração Total	FGTS Mensal na Guia	FGTS Rescisório na Guia	Ind. Compensatória na Guia	Juros	Atualiz. Monetária	Multa	Total
13º/2024	12 - FGTS 13º salário	1	721,49	57,71	0,00	0,00	0,00	0,00	0,00	57,71
12/2024	11 - FGTS mensal	1	1.442,98	115,43	0,00	0,00	0,00	0,00	0,00	115,43
<b>Total do Estabelecimento</b>		<b>90.011.25370/73</b>	<b>2.164,47</b>	<b>173,14</b>	<b>0,00</b>	<b>0,00</b>	<b>0,00</b>	<b>0,00</b>	<b>0,00</b>	<b>173,14</b>

**Estabelecimento:** 90.014.24417/77

Comp. Apuração	Tipo de Valor	Qtd. Trabalhadores	Base Remuneração Total	FGTS Mensal na Guia	FGTS Rescisório na Guia	Ind. Compensatória na Guia	Juros	Atualiz. Monetária	Multa	Total
13º/2024	12 - FGTS 13º salário	1	721,49	57,71	0,00	0,00	0,00	0,00	0,00	57,71
12/2024	11 - FGTS mensal	1	1.442,98	115,43	0,00	0,00	0,00	0,00	0,00	115,43
<b>Total do Estabelecimento</b>		<b>90.014.24417/77</b>	<b>2.164,47</b>	<b>173,14</b>	<b>0,00</b>	<b>0,00</b>	<b>0,00</b>	<b>0,00</b>	<b>0,00</b>	<b>173,14</b>

**Estabelecimento:** 90.015.74165/79

Comp. Apuração	Tipo de Valor	Qtd. Trabalhadores	Base Remuneração Total	FGTS Mensal na Guia	FGTS Rescisório na Guia	Ind. Compensatória na Guia	Juros	Atualiz. Monetária	Multa	Total
13º/2024	12 - FGTS 13º salário	1	721,49	57,71	0,00	0,00	0,00	0,00	0,00	57,71
12/2024	11 - FGTS mensal	1	1.442,98	115,43	0,00	0,00	0,00	0,00	0,00	115,43
<b>Total do Estabelecimento</b>		<b>90.015.74165/79</b>	<b>2.164,47</b>	<b>173,14</b>	<b>0,00</b>	<b>0,00</b>	<b>0,00</b>	<b>0,00</b>	<b>0,00</b>	<b>173,14</b>
<b>Total FGTS</b>			<b>6.493,41</b>	<b>519,42</b>	<b>0,00</b>	<b>0,00</b>	<b>0,00</b>	<b>0,00</b>	<b>0,00</b>	<b>519,42</b>





### Detalhe da Guia Emitida

**Empregador:** 33.957.361 **Nome Empregador:** ASCN CONSTRUTORA LTDA **Qtd. Trabalhadores FGTS:** 3 **Origem:** Gestão de Guias  
**Vencimento da Guia:** 20/01/2025 **Total Parcelado:** 0,00 **Total da Guia (FGTS):** 519,42  
**Número da Guia:** 0125010246378130-4 **Data Emissão:** 02/01/2025 14:00:24 (Brasília) **Emitida por:** 33.957.361/0001-80 - ASCN CONSTRUTORA

#### Relação de Tomadores de Serviço

**Tomador:** Sem Tomador

Comp. Apuração	Qtd. Trabalhadores	Base Remuneração Total	FGTS Mensal na Guia	FGTS Rescisório na Guia	Ind. Compensatória na Guia	Juros	Atualiz. Monetária	Multa	Total
13º/2024	3	2.164,47	173,13	0,00	0,00	0,00	0,00	0,00	173,13
12/2024	3	4.328,94	346,29	0,00	0,00	0,00	0,00	0,00	346,29
	<b>Total FGTS</b>	<b>6.493,41</b>	<b>519,42</b>	<b>0,00</b>	<b>0,00</b>	<b>0,00</b>	<b>0,00</b>	<b>0,00</b>	<b>519,42</b>



Pagar este documento até

**20/01/2025**

às 21:59:59 (Brasília)

Valor a recolher

**519,42**

CPF/CNPJ do Empregador

33.957.361

Nome/Razão Social do Empregador

ASCN CONSTRUTORA LTDA

Núm. de Pág.

1

Identificador

0125010246378130-4

Tag

02/01/2025 14:00

## Composição do Documento

Competência	Quantidade Trabalhadores	FGTS Mensal	FGTS Rescisório	Indenização Compensatória	Encargos FGTS	Total
13º/2024	3	173.13	0,00	0,00	0,00	173.13
12/2024	3	346.29	0,00	0,00	0,00	346.29
<b>Total Geral:</b>		<b>519,42</b>	<b>0,00</b>	<b>0,00</b>	<b>0,00</b>	<b>519,42</b>

## Observações

Data de geração da Guia: 02/01/2025 às 14:00:24 - Página 1/ 1

O detalhamento da guia pode ser consultado através do endereço <https://fgtsdigital.sistema.gov.br>





## RELATÓRIO FOTOGRAFICO IV

**OBRA: CONSTRUÇÃO DE GINÁSIO DE ESPORTES, NA SEDE NO  
MUNICÍPIO DE SANTALUZ/BAHIA**

**CONTRATO: Nº 153-2024**

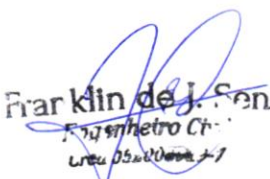
  
Franklin de J. Sena  
Engenheiro Civil  
Linha 05.20.0000-7

RIACHÃO DO JACUIPE-BAHIA, 21 DE JANEIRO DE 2025

ASCN CONSTRUTORA LTDA  
CNPJ. 33.957.361/0001-80  
ANTONIO SOARES CORDEIRO NETO  
PROPRIETÁRIO / ENG. CIVIL 93746BA  
CPF: 038.768.825-08  
RG: 13998270-14 SSP/BA





**IMAGEM 01 - MONTAGEM E DESMONTAGEM DE FÔRMA DE VIGA, ESCORAMENTO COM PONTALETE DE MADEIRA, PÉ-DIREITO SIMPLES, EM MADEIRA SERRADA, 4 UTILIZAÇÕES. AF\_09/2020**



**IMAGEM 02 - MONTAGEM E DESMONTAGEM DE FÔRMA DE VIGA, ESCORAMENTO COM PONTALETE DE MADEIRA, PÉ-DIREITO SIMPLES, EM MADEIRA SERRADA, 4 UTILIZAÇÕES. AF\_09/2020**

RIACHÃO DO JACUIPE-BAHIA, 21 DE JANEIRO DE 2025

Franklin de J. Sena  
Engenheiro Civil  
CREA 051888554-2

ASCN CONSTRUTORA LTDA  
CNPJ. 33.957.361/0001-80  
ANTONIO SOARES CORDEIRO NETO  
PROPRIETÁRIO / ENG. CIVIL 93746BA  
CPF: 038.768.825-08  
RG: 13998270-14 SSP/BA





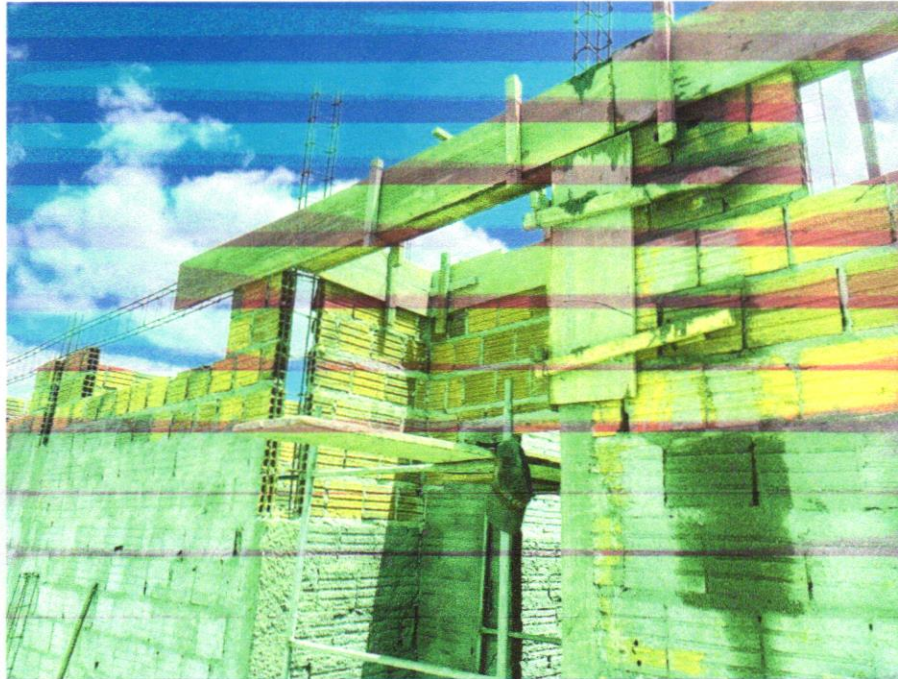

**IMAGEM 03 - CONCRETAGEM DE PILARES, FCK = 25 MPA, COM USO DE BOMBA EM EDIFICAÇÃO COM SEÇÃO MÉDIA DE PILARES MENOR OU IGUAL A 0,25 M<sup>2</sup> - LANÇAMENTO, ADENSAMENTO E ACABAMENTO. AF\_12/2015**

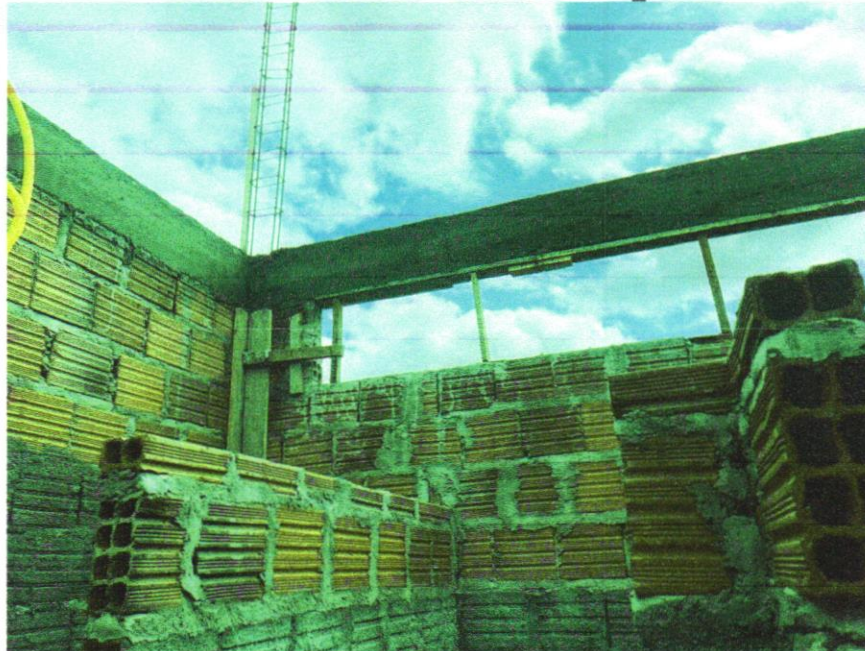

**IMAGEM 04 - CONCRETAGEM DE PILARES, FCK = 25 MPA, COM USO DE BOMBA EM EDIFICAÇÃO COM SEÇÃO MÉDIA DE PILARES MENOR OU IGUAL A 0,25 M<sup>2</sup> - LANÇAMENTO, ADENSAMENTO E ACABAMENTO. AF\_12/2015**

RIACHÃO DO JACUIPE-BAHIA, 21 DE JANEIRO DE 2025

Franklin de J. Soares Neto  
Engenheiro Civil  
CREA: 051888554-2

ASCN CONSTRUTORA LTDA  
CNPJ. 33.957.361/0001-80  
ANTONIO SOARES CORDEIRO NETO  
PROPRIETÁRIO / ENG. CIVIL 93746BA  
CPF: 038.768.825-08  
RG: 13998270-14 SSP/BA





IMAGEM 05 - CORTE E DOBRA DE AÇO CA-50, DIÂMETRO DE 8,0 MM, UTILIZADO EM ESTRUTURAS DIVERSAS, EXCETO LAJES. AF\_12/2015



IMAGEM 06 - CORTE E DOBRA DE AÇO CA-50, DIÂMETRO DE 8,0 MM, UTILIZADO EM ESTRUTURAS DIVERSAS, EXCETO LAJES. AF\_12/2015

RIACHÃO DO JACUIPE-BAHIA, 21 DE JANEIRO DE 2025

Franklin de J. Sena  
Engenheiro Civil  
CREA 051888554-2

ASCN CONSTRUTORA LTDA  
CNPJ. 33.957.361/0001-80  
ANTONIO SOARES CORDEIRO NETO  
PROPRIETÁRIO / ENG. CIVIL 93746BA  
CPF: 038.768.825-08  
RG: 13998270-14 SSP/BA

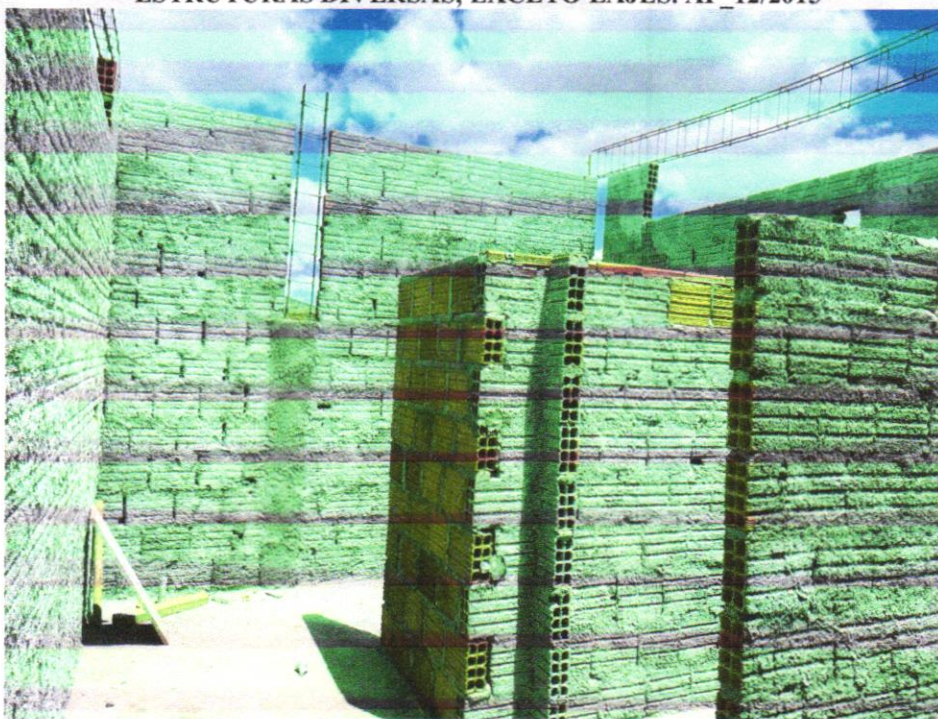

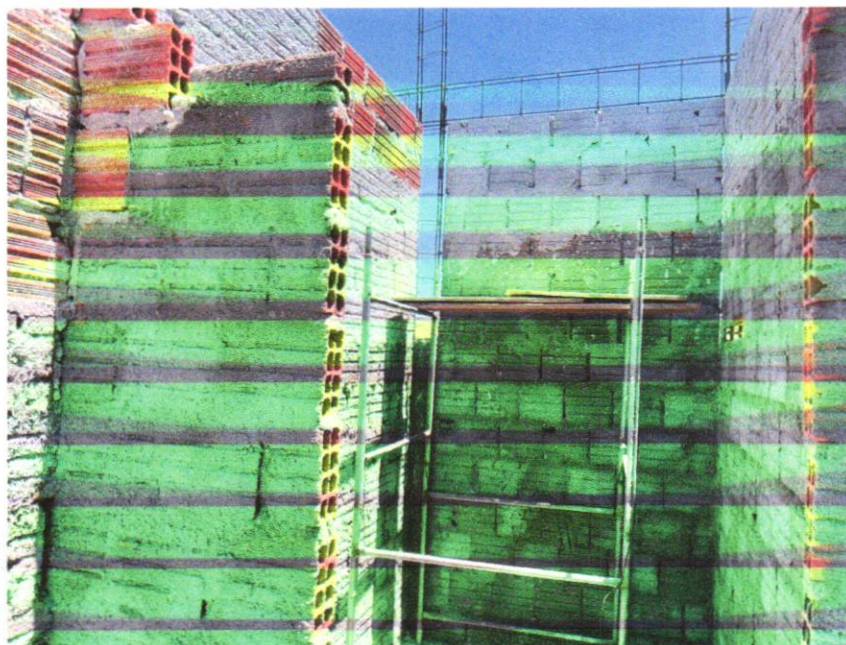

**IMAGEM 07 - ALVENARIA DE VEDAÇÃO DE BLOCOS CERÂMICOS FURADOS NA HORIZONTAL DE 9X19X19 CM (ESPESSURA 9 CM) E ARGAMASSA DE ASSENTAMENTO COM PREPARO MANUAL. AF\_12/2021**

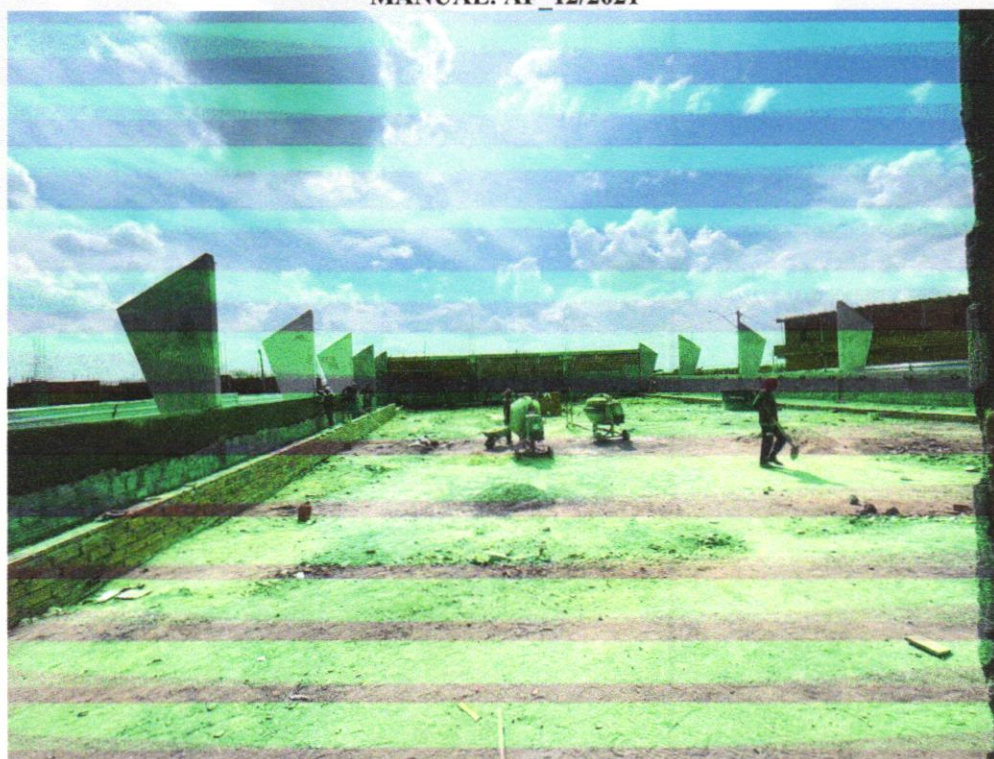

**IMAGEM 08 - ALVENARIA DE VEDAÇÃO DE BLOCOS CERÂMICOS FURADOS NA HORIZONTAL DE 9X19X19 CM (ESPESSURA 9 CM) E ARGAMASSA DE ASSENTAMENTO COM PREPARO MANUAL. AF\_12/2021**

RIACHÃO DO JACUIPE-BAHIA, 21 DE JANEIRO DE 2025

ASCN CONSTRUTORA LTDA  
CNPJ. 33.957.361/0001-80  
ANTONIO SOARES CORDEIRO NETO  
PROPRIETÁRIO / ENG. CIVIL 93746BA  
CPF: 038.768.825-08  
RG: 13998270-14 SSP/BA

Franklin de J. Sena  
Engenheiro Civil  
Crea 13998270-14







**IMAGEM 09 - CHAPISCO APLICADO EM ALVENARIA (COM PRESENÇA DE VÃOS) E ESTRUTURAS DE CONCRETO DE FACHADA, COM COLHER DE PEDREIRO. ARGAMASSA TRAÇO 1:3 COM PREPARO EM BETONEIRA 400L. AF\_06/2014**



**IMAGEM 10 - CHAPISCO APLICADO EM ALVENARIA (COM PRESENÇA DE VÃOS) E ESTRUTURAS DE CONCRETO DE FACHADA, COM COLHER DE PEDREIRO. ARGAMASSA TRAÇO 1:3 COM PREPARO EM BETONEIRA 400L. AF\_06/2014**

RIACHÃO DO JACUIPE-BAHIA, 21 DE JANEIRO DE 2025

Franklin de J. Sona  
Engenheiro Civil  
Crea 35.000.000-7

ASCN CONSTRUTORA LTDA  
CNPJ. 33.957.361/0001-80  
ANTONIO SOARES CORDEIRO NETO  
PROPRIETÁRIO / ENG. CIVIL 93746BA  
CPF: 038.768.825-08  
RG: 13998270-14 SSP/BA



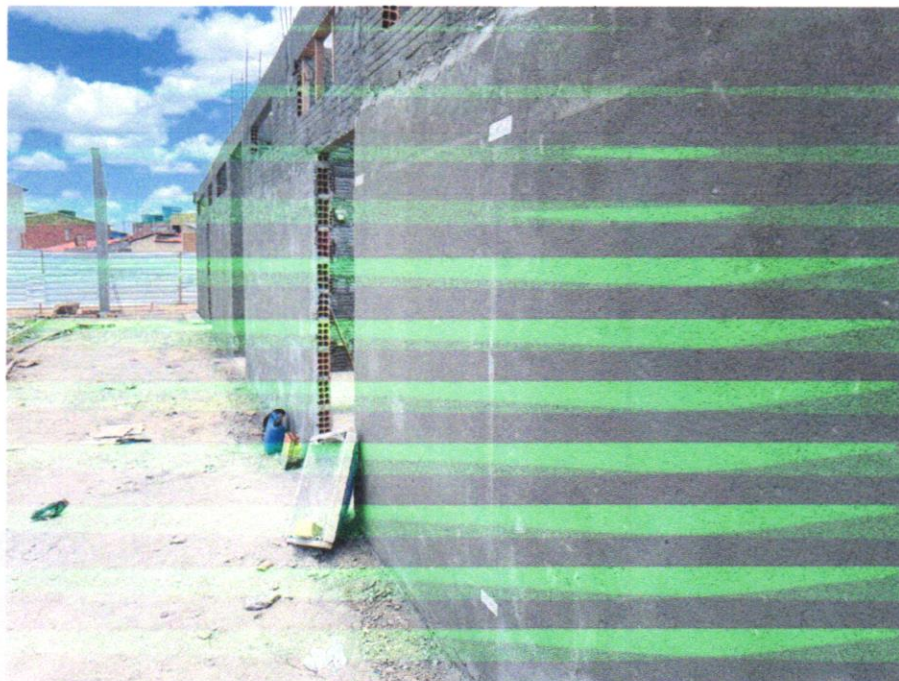

**IMAGEM 11 – EMBOÇO, PARA RECEBIMENTO DE CERÂMICA, EM ARGAMASSA TRAÇO 1:2:8, PREPARO MECÂNICO COM BETONEIRA 400L, APLICADO MANUALMENTE EM FACES INTERNAS DE PAREDES, PARA AMBIENTE COM ÁREA ENTRE 5M2 E 10M2, ESPESSURA DE 20MM, COM EXECUÇÃO DE TALISCAS. AF\_06/2014**



**IMAGEM 12 – EMBOÇO, PARA RECEBIMENTO DE CERÂMICA, EM ARGAMASSA TRAÇO 1:2:8, PREPARO MECÂNICO COM BETONEIRA 400L, APLICADO MANUALMENTE EM FACES INTERNAS DE PAREDES, PARA AMBIENTE COM ÁREA ENTRE 5M2 E 10M2, ESPESSURA DE 20MM, COM EXECUÇÃO DE TALISCAS. AF\_06/2014**

RIACHÃO DO JACUIPE-BAHIA, 21 DE JANEIRO DE 2025

  
Antonio Soares Cordeiro Neto  
Engenheiro Civil  
CREA-051888554-2

ASCN CONSTRUTORA LTDA  
CNPJ. 33.957.361/0001-80  
ANTONIO SOARES CORDEIRO NETO  
PROPRIETÁRIO / ENG. CIVIL 93746BA  
CPF: 038.768.825-08  
RG: 13998270-14 SSP/BA

  
Franklin de J. Sena  
Engenheiro Civil  
CPF: 038.768.825-08





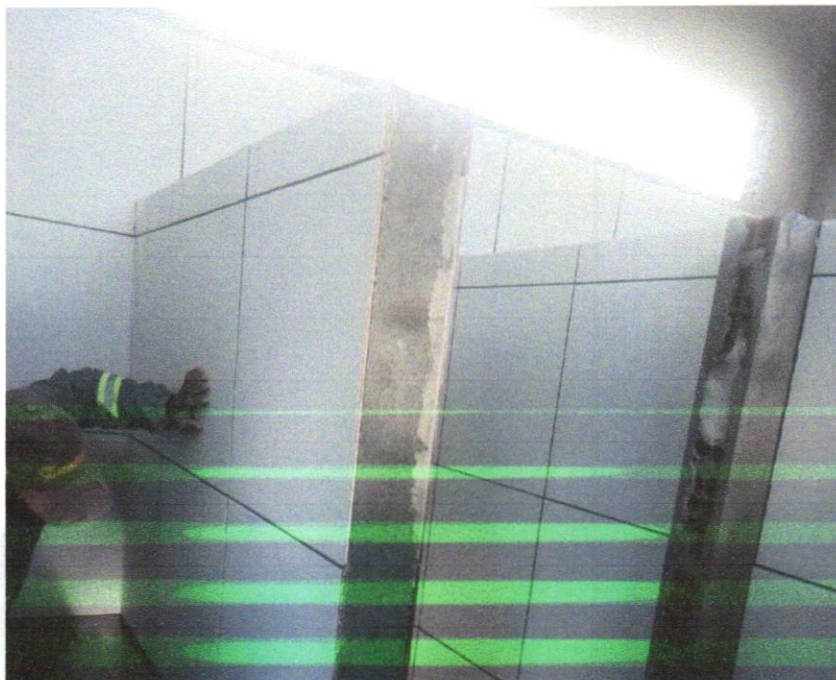

**IMAGEM 13 - REVESTIMENTO CERÂMICO PARA PAREDES INTERNAS COM PLACAS TIPO ESMALTADA EXTRA DE DIMENSÕES 33X45 CM APLICADAS EM AMBIENTES DE ÁREA MENOR QUE 5 M<sup>2</sup> NA ALTURA INTEIRA DAS PAREDES.**

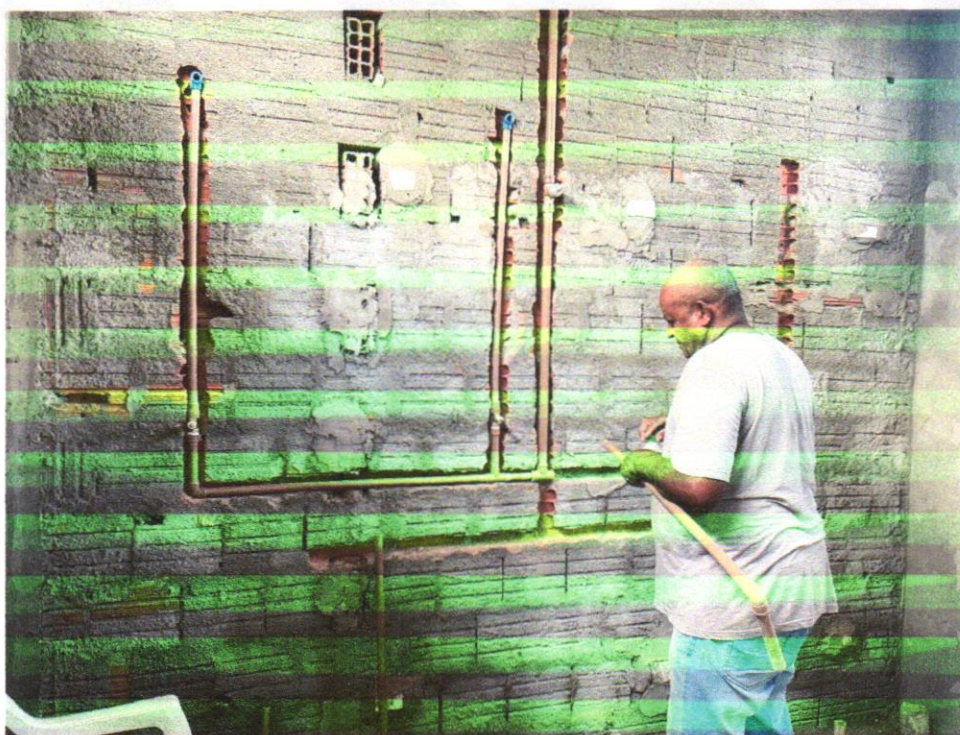

**IMAGEM 14 – TUBULAÇÕES E CONEXÕES DE PVC**

Antonio Soares Cordeiro Neto  
Engenheiro Civil  
CREA-051888554-2

RIACHÃO DO JACUIPE-BAHIA, 21 DE JANEIRO DE 2025

ASCN CONSTRUTORA LTDA  
CNPJ. 33.957.361/0001-80  
ANTONIO SOARES CORDEIRO NETO  
PROPRIETÁRIO / ENG. CIVIL 93746BA  
CPF: 038.768.825-08  
RG: 13998270-14 SSP/BA

Franklin de Sousa  
*(Handwritten signature)*